

	Günlük trend	Haftalık trend	2.destek	1.destek	Son Fiyat	1. direnç	2.direnç
BIST-100	▲	◀▶▼	8.680	8.850	8.956	9.000	9.200
VIOP-30	▲	◀▶▼	9.820	10.000	10.183	10.200	10.450
Usd/TL	◀▶	◀▶	33,70	34,00	34,20	34,40	34,70
Eur/TL	◀▶	◀▶	36,80	37,05	37,20	37,45	38,10
Eur/Usd	◀▶▼	◀▶	1,0750	1,0820	1,0852	1,0950	1,1020
Petrol (Brent)	◀▶	◀▶	70,00	72,50	74,19	76,00	78,50
Altın	◀▶▲	▲	2.550	2.630	2682	2.700	2.745
Gr. Altın	◀▶▲	▲	2800,00	2880,00	2948,85	2980,00	3020,00

Yurtdışı Endeks	Son	Günlük F. (%)
S&P 500 FTR	5.841	0,45
DAX	19.481	-0,03
Nasdaq 100	20.172	0,06
Nikei 225	38.980	-0,51
Brent Petrol	74,21	0
Altın Ons	2682,5	0,33
Dolar Endeks	103,57	0,05

9000 puan sınırına dayanan endekste gözler TCMB faiz kararı ve karar metninde

ABD'de beklentilerinden yüksek gelen enflasyon rakamı sonrası Fed'in faiz indirim miktar ve hızına yönelik tartışmalar sürerken açıklanan 3Ç bilançolarıyla dalgalı bir seyir hakim. Dikkatler Fed ile birlikte yaklaşan başkanlık seçimlerine yönelmiş durumda. Uzak doğu tarafında Çin'in ekonomiyi tekrar ivmelendirebilmek için arka arkaya attığı adım ve açıkladığı paketlerin ne kadar yeterli olacağı endişeleri ise sürüyor. Enflasyonun %2'lik hedefin altına geldiği Euro Bölgesinde bugün gerçekleşecek ECB toplantısı, 25 baz puanlık indirim beklentisiyle ajanda da önemini koruyor. İsrail-İran gerginliği ise, her an tekrar masanın üstüne konabilecek bir risk unsuru olarak şimdilik bir parça geri planda tutuluyor.

İçeriye döndüğümüzde, "yüksek faiz yavaşlayan büyüme sürecinin yarattığı karsızlık temasını" uzun zamandır fiyatlayan endeks, kritik olarak gördüğümüz 8700 desteğinden beklediğimiz tepkiyi vermiş durumda. Vadeli piyasada short tarafta baskın yatırımcı grubunun piyasa üzerindeki yönlendirici etkisi ile yüksek volatilité kısa vadede devam edebilir. Gelen tepkiyle 3 haftadır aşamadığı 10g HO (9000) seviyesine dayanan endekste bugün dikkatler TCMB'den gelecek faiz kararı ve açıklamalarda olacak. Eylül ayı enflasyon rakamları sonrası ötelenen faiz indirim beklentilerinin ne yönde evrileceği bu aşamada piyasalar açısından en kritik konu. Tepkinin güç kazanması ve işleyişin normale dönmesi adına 9000 puan üzerinde kapanışlar almamız gerekecek.

Endekste ile ilgili orta-uzun vadeli görüşümüzü ise son 1,5 aydır; "Taban oluşumuna ikna olduğumuzda ya da 200g HO kalıcı olarak aşıldıktan sonra oyuna güçlü şekilde dahil olmak ana stratejimiz olacak" şeklinde ortaya koyduk. Bir süre daha konsolidasyon sürecinin devam edebileceğini düşünmekle birlikte, büyük resimde 9000 puan altındaki fiyatlamaların orta-uzun vade için, seçici olmak kaydıyla, önemli fırsatlar barındırdığını düşünmeye devam ediyoruz.

Endeksler	Kapanış	Günlük Değişim %	Haftalık Değişim %	
BIST 100	XU100	8.956,03	1,08	0,90
BIST 30	XU030	5.375,9	1,09	1,36
BIST TÜM	XUTUM	5.423,6	1,05	0,80
BIST SİNAİ	XUSIN	8.101,2	0,99	-0,12
BIST BANKA	XBANK	4.277,8	0,36	0,30
BIST HİZMET	XUHIZ	4.184,9	1,22	1,61

Hacim (mln TL)	Günlük	Haftalık Ort.	Aylık Ort.
BISTTUM	23.200	23.470	28.969
BIST100	71.330	72.693	77.677
BIST30	54.703	56.174	59.861
BIST BANKA	15.681	17.953	18.433

Yükselenler	Değişim %	Düşenler	Değişim %	En Hacimliler
MARKA	10,00	EUHOL	-9,93	THYAO
TETMT	9,99	RTALB	-6,39	EREGL
IZFAS	9,97	DURDO	-5,76	ISCTR
ARZUM	9,96	ISATR	-5,30	AKBNK
MRSHL	9,95	OZSUB	-5,09	SAHOL

Kod	Katkı Puanı	Kod	Katkı Puanı
SISE	7,01	AEFES	-1,79
TAVHL	6,33	GARAN	-1,11
TCELL	6,00	ISMEN	-1,01
EREGL	5,30	TTRAK	-0,64
BIMAS	4,89	VAKBN	-0,56

BIST-100 TEKNİK BAKIŞ

8700 üzerinde beklediğimiz tepkiyle endeks 10g HO (9000) sınırına bir kez daha dayandı

8700 desteğinden başlattığı tepki yükselişini dün de devam ettiren endeks günü yüzde 1,08 değer kazanarak 8956 puandan tamamladı.

Bankacılık endeksi yüzde 0,36, holding endeksi yüzde 1,49 değer kazandı. Sektör endeksleri arasında en çok kazandıran yüzde 3,22 ile sigorta, en çok kaybettiren yüzde 0,19 ile menkul kıymet yatırım ortaklığı oldu

Trend Takip Modelimiz SAT konumunda kalmaya devam ediyor.

Volatil seyir içerisinde orta-uzun vadeli ortalamalarının altında hareketini sürdüren endeks Mart ayından gelen yatay destek seviyesi olan 8700'den gelen beklediğimiz tepkiyle 10g HO(9000) seviyesine bir kez daha dayandı. Kısa vadede tepki isteğinin sürmesi adına 9000 puan üzerinde kapanışlara ihtiyacımız olacak. 8850 ve 8700 kısa vadeli destekler konumunda. Büyük resimde ise 200g HO (9400) aşılmadığı sürece endekste dip oluşumu sürecektir. 8500-8700 bölgesi dip oluşumu anlamında yakından izlediğimiz önemli bir destek bandı olacak.

Hem portföylerdeki total hisse ağırlığının hem de gün içi girilen trade pozisyon büyüklüklerinin risk-getiri dengesini gözeterek şekilde makul seviyelerde tutulması gerektiğinin altını bir kez daha çizelim.

XU100 Grafik

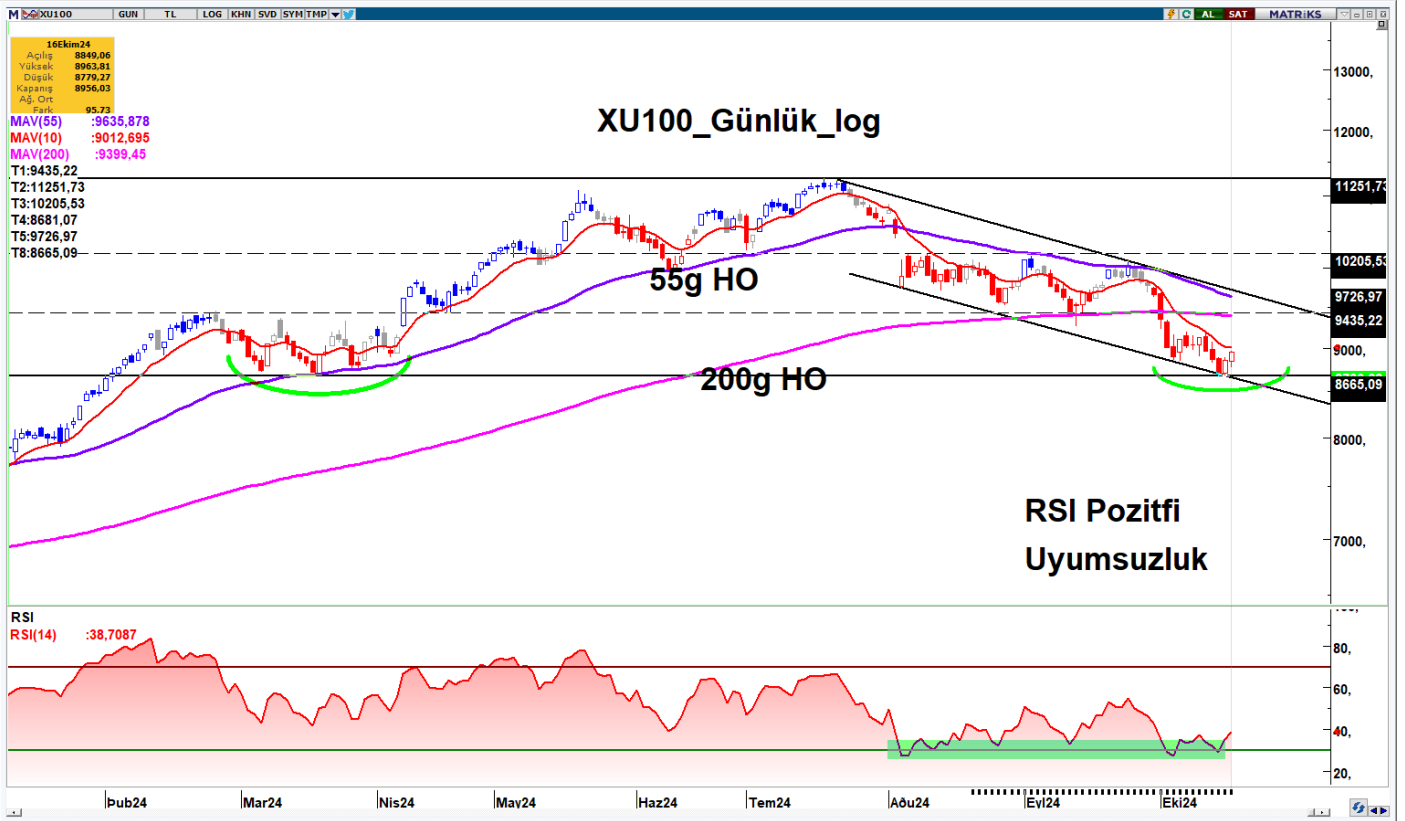

Bugün Takip Edeceğimiz Hisseler

Hisse	Destek Aralığı	Son Fiyat	Direnç Aralığı
BIMAS	460,0-462,50	472,0	485,0-492,0
AEFES	176,0-178,0	181,20	187,0-189,0

BIST-50 DESTEK DİRENÇ

KOD	KAPANIŞ	DESTEK 3	DESTEK 2	DESTEK 1	PİVOT	DİRENÇ 1	DİRENÇ 2	DİRENÇ 3
AKBNK	54,50	51,75	52,40	53,45	54,10	55,15	55,80	56,85
ALARK	87,05	81,85	83,05	85,05	86,25	88,25	89,45	91,45
ALFAS	49,14	45,87	46,53	47,83	48,49	49,79	50,45	51,75
ARCLK	139,70	134,80	135,90	137,80	138,90	140,80	141,90	143,80
ASELS	57,05	54,92	55,38	56,22	56,68	57,52	57,98	58,82
ASTOR	69,60	64,68	65,67	67,63	68,62	70,58	71,57	73,53
BIMAS	472,00	455,58	459,17	465,58	469,17	475,58	479,17	485,58
BRSAN	420,50	393,75	401,50	411,00	418,75	428,25	436,00	445,50
CWENE	157,60	150,60	152,60	155,10	157,10	159,60	161,60	164,10
CANTE	1,45	1,39	1,40	1,43	1,44	1,47	1,48	1,51
CIMSA	31,62	30,31	30,71	31,17	31,57	32,03	32,43	32,89
DOHOL	12,95	12,47	12,58	12,76	12,87	13,05	13,16	13,34
DOAS	211,00	205,33	208,07	209,53	212,27	213,73	216,47	217,93
EKGYO	10,06	9,49	9,63	9,84	9,98	10,19	10,33	10,54
ENJSA	55,60	52,08	52,87	54,23	55,02	56,38	57,17	58,53
ENKAI	44,98	42,23	42,91	43,95	44,63	45,67	46,35	47,39
EREGL	49,44	47,21	47,65	48,55	48,99	49,89	50,33	51,23
EUPWR	26,70	25,65	25,93	26,31	26,59	26,97	27,25	27,63
FROTO	915,50	884,17	893,83	904,67	914,33	925,17	934,83	945,67
GARAN	116,90	112,27	113,43	115,17	116,33	118,07	119,23	120,97
GESAN	40,58	38,79	39,15	39,87	40,23	40,95	41,31	42,03
GUBRF	185,70	164,37	169,23	177,47	182,33	190,57	195,43	203,67
HEKTS	3,77	3,62	3,66	3,71	3,75	3,80	3,84	3,89
ISCTR	12,51	12,11	12,21	12,36	12,46	12,61	12,71	12,86
KLSE	33,34	31,55	31,99	32,67	33,11	33,79	34,23	34,91
KRDMD	27,30	25,94	26,22	26,76	27,04	27,58	27,86	28,40
KCHOL	182,20	172,03	174,07	178,13	180,17	184,23	186,27	190,33
KONTR	41,10	35,85	37,69	39,39	41,23	42,93	44,77	46,47
KOZAL	20,08	18,81	19,12	19,60	19,91	20,39	20,70	21,18
KOZAA	56,05	52,77	53,58	54,82	55,63	56,87	57,68	58,92
MGROS	430,75	407,83	412,42	421,58	426,17	435,33	439,92	449,08
ODAS	5,70	5,53	5,57	5,64	5,68	5,75	5,79	5,86
OYAKC	56,70	50,33	52,27	54,48	56,42	58,63	60,57	62,78
PGSUS	234,50	224,00	226,30	230,40	232,70	236,80	239,10	243,20
PETKM	19,39	18,77	18,92	19,15	19,30	19,53	19,68	19,91
SAHOL	88,50	83,00	84,80	86,65	88,45	90,30	92,10	93,95
SASA	3,89	3,68	3,72	3,81	3,85	3,94	3,98	4,07
SMRTG	34,72	33,57	33,91	34,31	34,65	35,05	35,39	35,79
SISE	40,04	37,19	37,77	38,91	39,49	40,63	41,21	42,35
HALKB	16,38	15,26	15,51	15,95	16,20	16,64	16,89	17,33
TAVHL	226,90	207,40	211,30	219,10	223,00	230,80	234,70	242,50
TKFEN	65,65	59,97	61,88	63,77	65,68	67,57	69,48	71,37
TOASO	193,20	183,70	186,00	189,60	191,90	195,50	197,80	201,40
TCELL	88,00	82,95	84,00	86,00	87,05	89,05	90,10	92,10
TUPRS	147,20	141,93	143,27	145,23	146,57	148,53	149,87	151,83
THYAO	269,25	259,50	261,75	265,50	267,75	271,50	273,75	277,50
TTKOM	47,52	43,49	44,41	45,97	46,89	48,45	49,37	50,93
ULKER	126,40	122,13	123,27	124,83	125,97	127,53	128,67	130,23
VESTL	59,45	56,58	57,22	58,33	58,97	60,08	60,72	61,83
YKBNK	27,10	25,40	25,74	26,42	26,76	27,44	27,78	28,46

BIST-50 DİP ZİRVE ANALİZİ

07/10/2024	1 Sene Önceki		Senelik				Dibe Göre	Zirveye Göre
	HİSSE	Son	Kapanış	Getiri %	Dip	Zirve		
AKBNK	54,50	30,32	79,74	26,37	70,75	49,03	106,65	-22,97
ALARK	87,05	114,21	-23,78	82,15	144,22	107,13	5,96	-39,64
ALFAS	49,14	120,34	-59,17	46,84	139,38	84,74	4,91	-64,74
ARCLK	139,70	160,00	-12,69	121,90	196,10	153,01	14,60	-28,76
ASELS	57,05	40,42	41,13	38,69	67,30	54,71	47,47	-15,23
ASTOR	69,60	112,55	-38,16	65,15	134,05	98,34	6,83	-48,08
BIMAS	472,00	312,87	50,86	262,96	625,78	424,49	79,50	-24,57
BRSAN	420,50	894,10	-52,97	348,25	1.034,00	579,94	20,75	-59,33
CWENE	157,60	335,14	-52,98	153,10	373,60	258,67	2,94	-57,82
CANTE	1,45	2,43	-40,39	1,40	2,98	2,18	3,57	-51,26
CIMSA	31,62	32,33	-2,19	25,92	40,46	32,54	21,98	-21,85
DOHOL	12,95	14,26	-9,16	10,33	17,77	14,08	25,38	-27,12
DOAS	211,00	211,35	-0,17	192,31	356,24	239,37	9,72	-40,77
EKGYO	10,06	7,37	36,50	6,28	12,90	9,64	60,19	-22,02
ENJSA	55,60	50,35	10,43	41,22	71,80	56,62	34,89	-22,56
ENKAI	44,98	30,83	45,88	28,07	51,75	38,43	60,25	-13,08
EREGL	49,44	40,27	22,78	35,86	60,25	45,60	37,87	-17,94
EUPWR	26,70	66,23	-59,69	25,74	71,33	46,23	3,73	-62,57
FROTO	915,50	817,22	12,03	702,14	1.249,00	944,43	30,39	-26,70
GARAN	116,90	46,23	152,86	42,23	138,30	83,06	176,79	-15,47
GESAN	40,58	96,00	-57,73	37,68	100,30	64,61	7,70	-59,54
GUBRF	185,70	350,60	-47,03	130,50	405,00	200,68	42,30	-54,15
HEKTS	3,77	8,33	-54,72	3,66	8,97	5,88	3,01	-57,98
ISCTR	12,51	9,11	37,37	7,60	17,77	12,02	64,64	-29,60
KLSE	33,34	76,18	-56,24	32,04	88,28	58,35	4,06	-62,23
KRDMD	27,30	27,88	-2,07	21,02	33,88	26,28	29,88	-19,42
KCHOL	182,20	139,82	30,31	129,23	270,75	181,64	40,99	-32,71
KONTR	41,10	86,74	-52,62	37,76	97,25	66,18	8,85	-57,74
KOZAL	20,08	27,14	-26,01	18,52	29,60	22,41	8,42	-32,16
KOZAA	56,05	68,90	-18,65	37,98	76,70	54,20	47,58	-26,92
MGROS	430,75	360,17	19,60	317,71	584,00	442,66	35,58	-26,24
ODAS	5,70	12,60	-54,76	5,53	13,49	8,99	3,07	-57,75
OYAKC	56,70	71,05	-20,20	51,45	81,50	64,46	10,20	-30,43
PGSUS	234,50	148,54	57,87	130,53	260,00	188,30	79,65	-9,81
PETKM	19,39	22,44	-13,59	16,96	26,20	21,58	14,33	-25,99
SAHOL	88,50	54,70	61,80	50,39	111,00	81,00	75,63	-20,27
SASA	3,89	5,36	-27,39	3,77	6,83	5,16	3,18	-43,00
SMRTG	34,72	75,80	-54,20	33,32	78,25	55,38	4,20	-55,63
SISE	40,04	51,10	-21,64	37,48	55,64	47,18	6,83	-28,04
HALKB	16,38	14,32	14,39	11,34	20,24	15,23	44,44	-19,07
TAVHL	226,90	124,00	82,98	99,95	294,75	190,85	127,01	-23,02
TKFEN	65,65	49,68	32,15	33,50	67,90	47,99	95,97	-3,31
TOASO	193,20	247,12	-21,82	183,70	353,75	248,92	5,17	-45,39
TCELL	88,00	50,48	74,33	46,60	115,30	78,07	88,82	-23,68
TUPRS	147,20	122,92	19,75	112,07	189,77	147,36	31,34	-22,43
THYAO	269,25	223,00	20,74	203,00	332,00	279,48	32,64	-18,90
TTKOM	47,52	20,04	137,13	18,82	57,80	37,34	152,50	-17,79
ULKER	126,40	80,00	58,00	70,85	188,70	119,55	78,41	-33,02
VESTL	59,45	65,50	-9,24	42,54	107,30	70,95	39,75	-44,59
YKBNK	27,10	17,91	51,29	15,17	39,46	25,87	78,63	-31,32

BIST-50 ÇARPAN ANALİZİ

Kod	Şirket Adı	SEKTÖR	KAPANIŞ FİYATI	CARİ F/K	SEKTÖR F/K	CARİ PD/DD	SEKTÖR PD/DD	FD/FAVÖK	SEKTÖR FD/FAVÖK
AKBNK	Akbank	SBANKALAR	54,50	4,76	6,33	1,28	1,73	0,00	0,00
ALARK	Alarko Holding	SHOLDING	87,05	21,98	16,60	0,77	0,95	0,00	10,69
ALFAS	Alfa Solar Enerji	SENERJI	49,14	42,77	10,64	5,04	0,96	21,43	16,79
ARCLK	Arçelik	SDAYANIKLITUKET	139,70	20,27	15,08	1,23	1,13	9,87	15,49
ASELS	Aselsan	SILETISIMSVNM	57,05	28,44	32,28	2,10	2,52	16,37	20,19
ASTOR	Astor Enerji	SELEKTRIKMALZ	69,60	13,42	26,11	4,20	4,09	9,60	16,32
BIMAS	Bim Mağazalar	SPERAKENDE	472,00	15,16	14,85	3,23	2,37	21,76	21,80
BRSAN	Borusan Boru Sanayi	SMETALANA	420,50	27,03	12,01	2,09	1,02	16,47	12,39
CWENE	Cw Enerji	SENERJI	157,60	51,96	10,64	2,55	0,96	12,83	16,79
CANTE	Çan2 Termik	SENERJI	1,45	0,00	10,64	0,50	0,96	7,12	16,79
CIMSA	Çimsa	SCIMENTO_BETON	31,62	11,75	15,28	1,33	2,14	10,30	21,76
DOHOL	Doğan Holding	SHOLDING	12,95	0,00	16,60	0,60	0,95	2,85	10,69
DOAS	Doğuş Otomotiv	SOTOMOTIV	211,00	3,74	8,08	0,95	2,86	3,05	13,73
EKGYO	Emlak Konut GMYO	SGMENKULYATORT	10,06	0,00	4,80	0,52	0,58	9,05	25,56
ENJSA	Enerjisa Enerji	SENERJI	55,60	27,26	10,64	1,01	0,96	5,26	16,79
ENKAI	Enka İnşaat	SBAYINDIRLIK	44,98	12,41	12,25	1,10	1,18	9,68	11,36
EREGL	Ereğli Demir Çelik	SMETALANA	49,44	9,65	12,01	0,80	1,02	9,68	12,39
EUPWR	Europower Enerji	SELEKTRIKMALZ	26,70	0,00	26,11	2,75	4,09	9,99	16,32
FROTO	Ford Otosan	SOTOMOTIV	915,50	7,08	8,08	3,68	2,86	12,21	13,73
GARAN	Garanti Bankası	SBANKALAR	116,90	5,01	6,33	1,76	1,73	0,00	0,00
GESAN	Girişim Elektrik	SBAYINDIRLIK	40,58	28,90	12,25	2,29	1,18	5,61	11,36
GUBRF	Gübre Fabrik.	SGUBRE_ZIRAI	185,70	0,00	0,00	4,38	3,24	17,35	10,87
HEKTS	Hektaş	SGUBRE_ZIRAI	3,77	0,00	0,00	3,93	3,24	0,00	10,87
ISCTR	İş Bankası (C)	SBANKALAR	12,51	4,47	6,33	1,10	1,73	0,00	0,00
KLSE	Kaleseramik	SBINA_MALZEME	33,34	0,00	0,00	2,09	1,54	0,00	10,81
KRDMD	Kardemir (D)	SMETALANA	27,30	23,12	12,01	0,69	1,02	13,06	12,39
KCHOL	Koç Holding	SHOLDING	182,20	12,26	16,60	0,97	0,95	4,86	10,69
KONTR	Kontrolmatik Tek	SMESLEKI_BILIM	41,10	36,33	27,38	6,43	6,12	29,94	22,15
KOZAL	Koza Altın	SMADENCILIK	20,08	0,00	0,00	2,58	2,06	15,28	12,11
KOZAA	Koza Madencilik	SMADENCILIK	56,05	577,59	0,00	1,39	2,06	3,37	12,11
MGROS	Migros Ticaret	SPERAKENDE	430,75	14,43	14,85	1,71	2,37	19,24	21,80
ODAS	Odaş Elektrik	SENERJI	5,70	0,00	10,64	0,66	0,96	2,66	16,79
OYAKC	Oyak Çimento	SCIMENTO_BETON	56,70	18,53	15,28	1,95	2,14	7,79	21,76
PGSUS	Pegasus	SULASTIRMA	234,50	5,84	3,15	1,96	0,99	8,58	13,26
PETKM	Petkim	SPETROL	19,39	3,09	5,51	0,80	1,07	121,11	20,23
SAHOL	Sabancı Holding	SHOLDING	88,50	0,00	16,60	0,72	0,95	2,86	10,69
SASA	Sasa Polyester	STEKSTIL_KIMYA	3,89	5,30	5,88	1,68	1,66	26,37	22,29
SMRTG	Smart Güneş Enerjisi	SENERJI	34,72	36,85	10,64	7,38	0,96	16,82	16,79
SISE	Şişe Cam	SCAM	40,04	10,77	10,77	0,74	0,74	17,96	17,96
HALKB	T. Halk Bankası	SBANKALAR	16,38	8,77	6,33	0,86	1,73	0,00	0,00
TAVHL	TAV Havalimanları	SULASTIRMA	226,90	7,95	3,15	1,55	0,99	8,79	13,26
TKFEN	Tekfen Holding	SHOLDING	65,65	35,75	16,60	0,90	0,95	42,07	10,69
TOASO	Tofaş Oto. Fab.	SOTOMOTIV	193,20	9,93	8,08	2,42	2,86	6,46	13,73
TCELL	Türkcell	STELEKOM	88,00	9,97	8,85	1,27	1,31	4,72	4,92
TUPRS	Tüpraş	SPETROL	147,20	6,10	5,51	1,22	1,07	3,22	20,23
THYAO	Türk Hava Yolları	SULASTIRMA	269,25	2,04	3,15	0,67	0,99	4,76	13,26
TTKOM	Türk Telekom	STELEKOM	47,52	7,83	8,85	1,35	1,31	5,86	4,92
ULKER	Ülker Bisküvi	SGIDA	126,40	6,62	25,16	1,93	2,27	6,05	24,20
VESTL	Vestel	SDAYANIKLITUKET	59,45	7,18	15,08	0,46	1,13	5,81	15,49
YKBNK	Yapı ve Kredi Bank.	SBANKALAR	27,10	3,73	6,33	1,25	1,73	0,00	0,00

YASAL UYARI

Burada yer alan yatırım bilgi, yorum ve tavsiyeleri yatırım danışmanlığı kapsamında değildir. Yatırım danışmanlığı hizmeti; aracı kurumlar, portföy yönetim şirketleri, yatırım ve kalkınma bankaları ile müşteri arasında imzalanacak yatırım danışmanlığı sözleşmesi çerçevesinde ve yetkili kuruluşlar tarafından kişilerin risk ve getiri tercihleri dikkate alınarak kişiye özel sunulmaktadır. Burada yer alan yorum ve tavsiyeler ise genel niteliktedir.

Burada yer alan yorum ve tavsiyeler, mali durumunuz ile risk ve getiri tercihlerinize uygun olmayabilir. Bu nedenle, sadece burada yer alan bilgilere dayanılarak yatırım kararı verilmesi beklentilerinize uygun sonuçlar doğurmayabilir.

Gerek bu yayındaki, gerekse bu yayında kullanılan kaynaklardaki hata ve eksikliklerden ve bu yayındaki bilgilerin kullanılması sonucunda yatırımcıların ve/veya ilgili kişilerin uğrayabilecekleri doğrudan ve/veya dolaylı zararlardan, kâr yoksunluğundan, manevi zararlardan ve her ne şekilde olursa olsun üçüncü kişilerin uğrayabileceği her türlü zararlardan dolayı Allbatross Yatırım Menkul Değerler A.Ş. sorumlu tutulamaz.

Allbatross Yatırım Araştırma