

	Günlük trend	Haftalık trend	2.destek	1.destek	Son Fiyat	1. direnç	2.direnç
BIST-100	◀▶▲	◀▶▼	8.700	8.860	9.002	9.200	9.400
VIOP-30	◀▶▲	◀▶▼	9.820	10.000	10.153	10.200	10.450
Usd/TL	◀▶	◀▶	34,00	31,18	34,20	34,40	34,70
Eur/TL	◀▶▼	◀▶	36,20	36,80	37,09	37,30	38,00
Eur/Usd	◀▶▼	◀▶	1,0750	1,0820	1,0840	1,0950	1,1020
Petrol (Brent)	◀▶	◀▶	70,00	72,50	74,38	76,00	78,50
Altın	▲	▲	2.620	2.670	2711	2.720	2.800
Gr. Altın	▲	▲	2880,00	2950,00	2981,27	3000,00	3060,00

Yurtdışı Endeks	Son	Günlük F. (%)
S&P 500 FTR	5.844	0,02
DAX	19.557	0,64
Nasdaq 100	20.210	0,18
Nikei 225	38.898	-0,03
Brent Petrol	74,37	0,27
Altın Ons	2711,1	0,67
Dolar Endeks	103,69	-0,08

Endeksler	Kapanış	Günlük Değişim %	Haftalık Değişim %	
BIST 100	XU100	9.002,34	0,52	1,42
BIST 30	XU030	5.375,9	0,16	1,52
BIST TÜM	XUTUM	5.423,6	0,78	1,59
BIST SİNAİ	XUSIN	8.101,2	1,42	1,30
BIST BANKA	XBANK	4.277,8	-1,36	-1,07
BIST HİZMET	XUHIZ	4.184,9	0,83	2,45

Hacim (mln TL)	Günlük	Haftalık Ort.	Aylık Ort.
BISTTUM	24.539	23.808	28.400
BIST100	80.016	75.304	78.151
BIST30	60.916	58.405	60.264
BIST BANKA	18.485	18.300	18.667

Yükselenler	Değişim %	Düşenler	Değişim %	En Hacimliler
KAPLM	10,00	TUREX	-8,20	THYAO
MERIT	10,00	ULAS	-5,70	ISCTR
INTEM	10,00	BURCE	-5,61	EREGL
BAYRK	10,00	ISATR	-5,30	AKBNK
SOKE	10,00	ARZUM	-5,16	YKBNK

Kod	Katkı Puanı	Kod	Katkı Puanı
FROTO	10,47	AKBNK	-10,67
THYAO	9,26	YKBNK	-5,83
SISE	5,21	ISCTR	-3,92
ASELS	4,49	GARAN	-3,90
ENKAI	4,46	SAHOL	-3,38

### Gelişmiş ülke MB'ları faiz indirimlerine devam ederken TCMB sıkı duruşunu koruyor

ABD'den gelen son verilerin sert iniş senaryosunu şimdilik rafa kaldırması ve Çin'den ekonomiye kazandırmak için ardi sıra gelen önlem paketleri küresel risk iştahını olumlu tarafta tutmaya devam ediyor. Gelişmiş ülke merkez bankalarının girdiği gevşeme süreci de mevcut tabloyu desteklerken dün de Avrupa Merkez Bankası piyasa beklentileri doğrultusunda Eylül ayının ardından Ekim ayında da faiz indirimi kararı alarak, bu yıl faiz oranlarını üçüncü kez düşürmüştü. Dikkatler yurtdışında bir yandan yaklaşan ABD başkanlık seçimlerine yönelirken İsrail-İran gerginliği ise, her an tekrar masanın üstüne konabilecek bir risk unsuru olarak şimdilik bir parça geri planda tutuluyor.

İçeriye döndüğümüzde, "yüksek faiz yavaşlayan büyüme sürecinin yarattığı karsızlık temasını" uzun zamandır fiyatlayan endeks, kritik olarak gördüğümüz 8700 desteğinden beklediğimiz tepkiyle 9000 sınırına dayandı. Yüksek gelen Eylül ayı enflasyon rakamları sonrasında dikkatlerin yöneldiği TCMB dünkü toplantısında faizi beklediği gibi sabit bırakırken geçen toplantıdan farklı olarak risklerin altı daha kalın olarak çizdi. Kasım ayı faiz beklentileri net şekilde ötelenirken Aralık ihtimalini de sorgular bir ton ortaya çıkmış durumda. Ancak beklentiyi netleştirebilmek adına Ekim ayı enflasyonunu da görmek gerekecek. Aralıktaki bir faiz indiriminin henüz masadan tamamen kalktığını düşünmüyoruz.

Vadeli piyasada short tarafta baskın yatırımcı grubunun piyasa üzerindeki yönlendirici etkisi ile yüksek volatilité kısa vadede devam edebilir. Tepkinin güç kazanması ve işleyişin normale dönmesi adına 9000 puan üzerinde kapanışlar almamız gerekecek. Endekse ile ilgili orta-uzun vadeli görüşümüzü ise son 1,5 aydır; "Taban oluşumuna ikna olduğumuzda ya da 200g HO kalıcı olarak aşıldıktan sonra oyuna güçlü şekilde dahil olmak ana stratejimiz olacak" şeklinde ortaya koyduk. Bir süre daha konsolidasyon sürecinin devam edebileceğini düşünmekle birlikte, büyük resimde 9000 puan altındaki fiyatlamaların orta-uzun vade için, seçici olmak kaydıyla, önemli fırsatlar barındırdığını düşünmeye devam ediyoruz.

## BIST-100 TEKNİK BAKIŞ

### 10g HO seviyesine dayanan endekste 9000 etrafında tutunma çabası izlenecek

9000 puan etrafında tutunma çabasını sürdüren endeks günü yüzde 0,52 değer kazanarak 9002 puandan tamamladı.

Bankacılık endeksi yüzde 1,36 değer kaybederken, holding endeksi yüzde 0,93 değer kazandı. Sektör endeksleri arasında en çok kazandıran yüzde 4 ile menkul kıymet yatırım ortaklığı, en çok kaybettiren bankacılık oldu.

Trend Takip Modelimiz SAT konumunda kalmaya devam ediyor.

Volatil seyir içerisinde orta-uzun vadeli ortalamalarının altında hareketini sürdüren endeks Mart ayından gelen yatay destek seviyesi olan 8700'den gelen beklediğimiz tepkiyle 10g HO(9000) seviyesine bir kez daha dayandı. Kısa vadede tepki isteğinin sürmesi adına 9000 puan üzerinde kapanışlara ihtiyacımız olacak. 8860 ve 8700 kısa vadeli destekler konumunda. Büyük resimde ise 200g HO (9400) aşılmadığı sürece endekste dip oluşumu sürececek. 8500-8700 bölgesi dip oluşumu anlamında yakından izlediğimiz önemli bir destek bandı olacak.

Hem portföylerdeki total hisse ağırlığının hem de gün içi girilen trade pozisyon büyüklüklerinin risk-getiri dengesini gözeterek şekilde makul seviyelerde tutulması gerektiğinin altını bir kez daha çizelim.

## XU100 Grafik

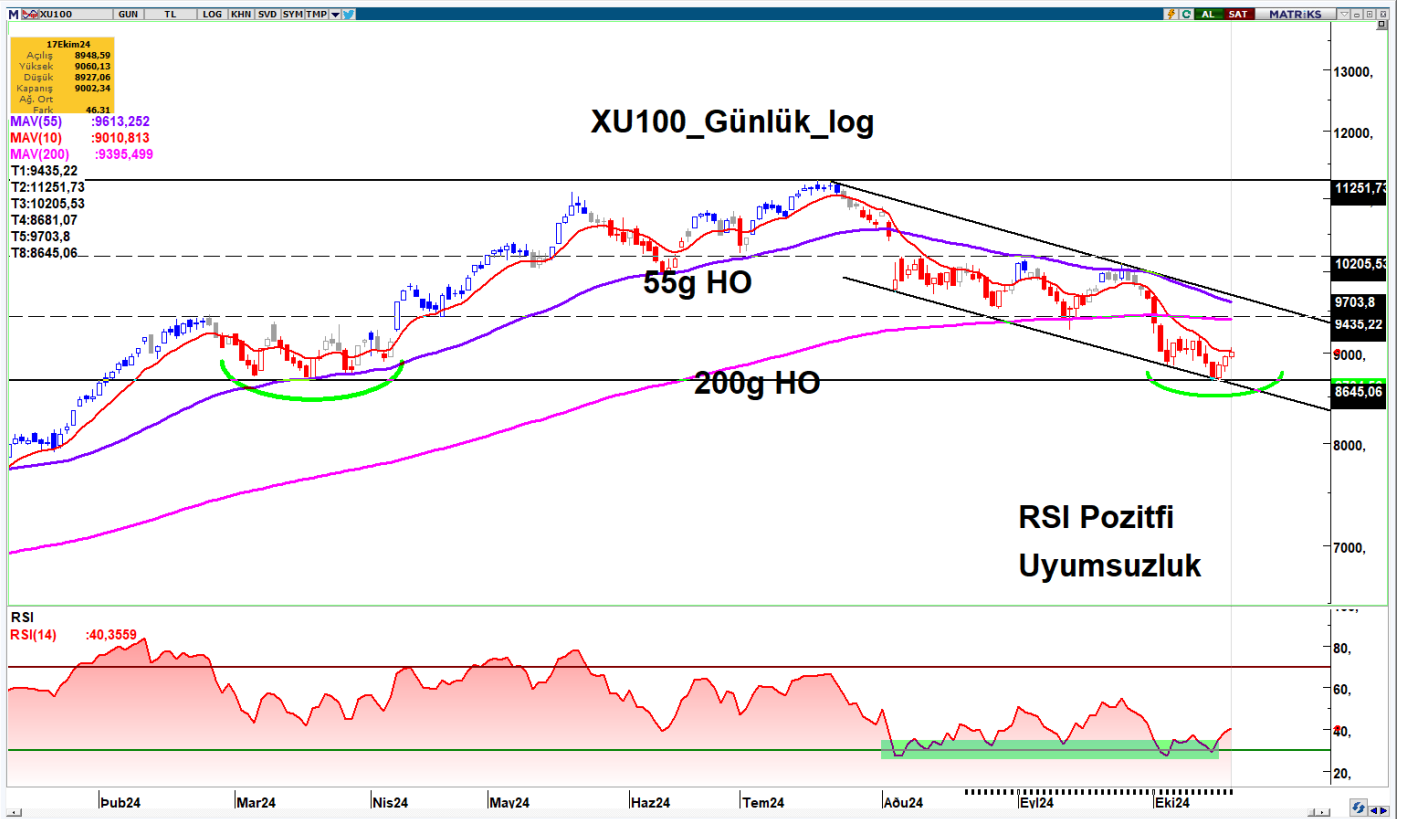

### Bugün Takip Edeceğimiz Hisseler

Hisse	Destek Aralığı	Son Fiyat	Direnç Aralığı
EREGL	48,20-48,50	49,02	49,70-50,20

## BIST-50 DESTEK DİRENÇ

KOD	KAPANIŞ	DESTEK 3	DESTEK 2	DESTEK 1	PİVOT	DİRENÇ 1	DİRENÇ 2	DİRENÇ 3
AKBNK	53,25	50,80	51,95	52,60	53,75	54,40	55,55	56,20
ALARK	87,20	81,60	84,00	85,60	88,00	89,60	92,00	93,60
ALFAS	48,96	47,77	48,15	48,55	48,93	49,33	49,71	50,11
ARCLK	143,20	136,33	137,87	140,53	142,07	144,73	146,27	148,93
ASELS	58,25	54,90	55,85	57,05	58,00	59,20	60,15	61,35
ASTOR	69,45	67,42	67,98	68,72	69,28	70,02	70,58	71,32
BIMAS	470,25	457,83	462,92	466,58	471,67	475,33	480,42	484,08
BRSAN	451,75	383,25	401,25	426,50	444,50	469,75	487,75	513,00
CWENE	159,90	154,57	155,63	157,77	158,83	160,97	162,03	164,17
CANTE	1,46	1,41	1,43	1,44	1,46	1,47	1,49	1,50
CIMSA	31,68	30,68	31,04	31,36	31,72	32,04	32,40	32,72
DOHOL	13,12	12,43	12,61	12,86	13,04	13,29	13,47	13,72
DOAS	213,00	206,47	208,13	210,57	212,23	214,67	216,33	218,77
EKGYO	10,04	9,66	9,79	9,92	10,05	10,18	10,31	10,44
ENJSA	54,60	52,05	53,20	53,90	55,05	55,75	56,90	57,60
ENKAI	46,94	43,02	43,98	45,46	46,42	47,90	48,86	50,34
EREGL	49,02	47,83	48,27	48,65	49,09	49,47	49,91	50,29
EUPWR	26,62	25,47	25,91	26,27	26,71	27,07	27,51	27,87
FROTO	968,00	875,00	895,00	931,50	951,50	988,00	1.008,00	1.044,50
GARAN	114,80	110,93	112,87	113,83	115,77	116,73	118,67	119,63
GESAN	40,88	39,55	39,83	40,35	40,63	41,15	41,43	41,95
GUBRF	192,70	174,87	181,03	186,87	193,03	198,87	205,03	210,87
HEKTS	3,80	3,67	3,71	3,75	3,79	3,83	3,87	3,91
ISCTR	12,35	12,00	12,16	12,25	12,41	12,50	12,66	12,75
KLSE	33,94	32,31	32,63	33,29	33,61	34,27	34,59	35,25
KRDMD	26,72	25,72	26,12	26,42	26,82	27,12	27,52	27,82
KCHOL	182,00	176,47	178,53	180,27	182,33	184,07	186,13	187,87
KONTR	40,98	39,49	39,99	40,49	40,99	41,49	41,99	42,49
KOZAL	20,48	19,67	19,87	20,17	20,37	20,67	20,87	21,17
KOZAA	57,70	54,43	55,27	56,48	57,32	58,53	59,37	60,58
MGROS	424,75	408,08	415,42	420,08	427,42	432,08	439,42	444,08
ODAS	5,72	5,57	5,62	5,67	5,72	5,77	5,82	5,87
OYAKC	56,70	55,03	55,67	56,18	56,82	57,33	57,97	58,48
PGSUS	240,90	227,80	230,70	235,80	238,70	243,80	246,70	251,80
PETKM	19,58	18,92	19,15	19,37	19,60	19,82	20,05	20,27
SAHOL	87,50	84,30	85,90	86,70	88,30	89,10	90,70	91,50
SASA	3,97	3,81	3,84	3,91	3,94	4,01	4,04	4,11
SMRTG	35,32	34,09	34,33	34,83	35,07	35,57	35,81	36,31
SISE	41,14	38,72	39,26	40,20	40,74	41,68	42,22	43,16
HALKB	16,63	15,81	16,02	16,33	16,54	16,85	17,06	17,37
TAVHL	230,40	218,03	221,87	226,13	229,97	234,23	238,07	242,33
TKFEN	70,80	60,17	62,83	66,82	69,48	73,47	76,13	80,12
TOASO	195,30	188,40	190,30	192,80	194,70	197,20	199,10	201,60
TCELL	87,25	82,85	84,25	85,75	87,15	88,65	90,05	91,55
TUPRS	147,40	143,57	144,73	146,07	147,23	148,57	149,73	151,07
THYAO	273,50	264,42	266,83	270,17	272,58	275,92	278,33	281,67
TTKOM	48,04	45,88	46,48	47,26	47,86	48,64	49,24	50,02
ULKER	131,40	122,33	124,27	127,83	129,77	133,33	135,27	138,83
VESTL	60,60	57,57	58,33	59,47	60,23	61,37	62,13	63,27
YKBNK	26,54	25,57	25,97	26,25	26,65	26,93	27,33	27,61

## BIST-50 DİP ZİRVE ANALİZİ

07/10/2024	1 Sene Önceki		Senelik				Dibe Göre Getiri (%)	Zirveye Göre Getiri (%)
	Son	Kapanış	Veriler		Zirve	Ağ.Ortalama		
HİSSE			Getiri %	Dip				
AKBNK	53,25	30,88	72,46	26,37	70,75	49,12	101,91	-24,73
ALARK	87,20	119,06	-26,76	82,15	144,22	107,00	6,15	-39,54
ALFAS	48,96	132,37	-63,01	46,84	139,38	84,40	4,53	-64,87
ARCLK	143,20	165,00	-13,21	121,90	196,10	152,92	17,47	-26,98
ASELS	58,25	40,84	42,62	38,69	67,30	54,78	50,57	-13,45
ASTOR	69,45	120,34	-42,29	65,15	134,05	98,14	6,60	-48,19
BIMAS	470,25	306,31	53,52	262,96	625,78	425,15	78,83	-24,85
BRSAN	451,75	983,50	-54,07	348,25	1.034,00	577,82	29,72	-56,31
CWENE	159,90	355,67	-55,04	153,10	373,60	257,89	4,44	-57,20
CANTE	1,46	2,54	-42,57	1,40	2,98	2,18	4,29	-50,93
CIMSA	31,68	33,34	-4,97	25,92	40,46	32,53	22,22	-21,70
DOHOL	13,12	14,21	-7,65	10,33	17,77	14,07	27,03	-26,17
DOAS	213,00	217,73	-2,17	192,31	356,24	239,35	10,76	-40,21
EKGYO	10,04	7,63	31,59	6,28	12,90	9,65	59,87	-22,17
ENJSA	54,60	53,03	2,96	41,22	71,80	56,63	32,47	-23,96
ENKAI	46,94	31,52	48,92	28,07	51,75	38,49	67,24	-9,29
EREGL	49,02	41,59	17,86	35,86	60,25	45,63	36,70	-18,64
EUPWR	26,62	69,50	-61,70	25,74	69,50	46,06	3,42	-61,70
FROTO	968,00	820,39	17,99	702,14	1.249,00	945,02	37,86	-22,50
GARAN	114,80	47,26	142,89	42,23	138,30	83,33	171,82	-16,99
GESAN	40,88	98,70	-58,58	37,68	96,85	64,38	8,49	-57,79
GUBRF	192,70	362,50	-46,84	130,50	405,00	200,00	47,66	-52,42
HEKTS	3,80	8,54	-55,51	3,66	8,97	5,86	3,83	-57,65
ISCTR	12,35	9,29	32,99	7,60	17,77	12,03	62,54	-30,50
KLSE	33,94	80,31	-57,74	32,04	88,28	58,17	5,93	-61,55
KRDMD	26,72	28,79	-7,20	21,02	33,88	26,28	27,12	-21,13
KCHOL	182,00	144,25	26,17	129,23	270,75	181,79	40,83	-32,78
KONTR	40,98	90,23	-54,58	37,76	97,25	65,98	8,53	-57,86
KOZAL	20,48	27,18	-24,65	18,52	29,60	22,39	10,58	-30,81
KOZAA	57,70	68,30	-15,52	37,98	76,70	54,16	51,92	-24,77
MGROS	424,75	365,79	16,12	317,71	584,00	442,90	33,69	-27,27
ODAS	5,72	12,30	-53,50	5,53	13,49	8,97	3,44	-57,60
OYAKC	56,70	73,15	-22,49	51,45	81,50	64,40	10,20	-30,43
PGSUS	240,90	150,79	59,76	130,53	260,00	188,66	84,55	-7,35
PETKM	19,58	22,86	-14,35	16,96	26,20	21,57	15,45	-25,27
SAHOL	87,50	56,15	55,83	50,39	111,00	81,12	73,64	-21,17
SASA	3,97	5,46	-27,32	3,77	6,83	5,15	5,31	-41,83
SMRTG	35,32	77,80	-54,60	33,32	76,70	55,21	6,00	-53,95
SISE	41,14	52,04	-20,94	37,48	55,64	47,13	9,77	-26,06
HALKB	16,63	14,64	13,59	11,34	20,24	15,24	46,65	-17,84
TAVHL	230,40	130,40	76,69	99,95	294,75	191,24	130,52	-21,83
TKFEN	70,80	50,60	39,92	33,50	72,15	48,07	111,34	-1,87
TOASO	195,30	251,48	-22,34	183,70	353,75	248,69	6,31	-44,79
TCELL	87,25	51,56	69,22	46,60	115,30	78,22	87,21	-24,33
TUPRS	147,40	126,33	16,68	112,07	189,77	147,44	31,52	-22,33
THYAO	273,50	225,10	21,50	203,00	332,00	279,68	34,73	-17,62
TTKOM	48,04	20,78	131,18	18,82	57,80	37,45	155,26	-16,89
ULKER	131,40	84,60	55,32	70,85	188,70	119,73	85,46	-30,37
VESTL	60,60	67,70	-10,49	42,54	107,30	70,93	42,45	-43,52
YKBNK	26,54	18,48	43,63	15,17	39,46	25,90	74,94	-32,74

## BIST-50 ÇARPAN ANALİZİ

Kod	Şirket Adı	SEKTÖR	KAPANIŞ FİYATI	CARİ F/K	SEKTÖR F/K	CARİ PD/DD	SEKTÖR PD/DD	FD/FAVÖK	SEKTÖR FD/FAVÖK
AKBNK	Akbank	SBANKALAR	53,25	4,65	6,38	1,25	1,74	0,00	0,00
ALARK	Alarko Holding	SHOLDING	87,20	22,02	16,68	0,77	0,95	0,00	10,98
ALFAS	Alfa Solar Enerji	SENERJI	48,96	42,61	10,78	5,03	0,97	21,35	17,15
ARCLK	Arçelik	SDAYANIKLITUKET	143,20	20,78	15,40	1,26	1,15	10,01	15,64
ASELS	Aselsan	SILETISIMSVNM	58,25	29,04	34,80	2,14	2,35	16,68	20,48
ASTOR	Astor Enerji	SELEKTRIKMALZ	69,45	13,40	26,18	4,19	4,10	9,58	16,39
BIMAS	Bim Mağazalar	SPERAKENDE	470,25	15,10	14,78	3,22	2,36	21,69	21,68
BRSAN	Borusan Boru Sanayi	SMETALANA	451,75	29,04	12,07	2,25	1,03	17,49	12,43
CWENE	Cw Enerji	SENERJI	159,90	52,72	10,78	2,58	0,97	13,00	17,15
CANTE	Çan2 Termik	SENERJI	1,46	0,00	10,78	0,51	0,97	7,16	17,15
CIMSA	Çimsa	SCIMENTO_BETON	31,68	11,77	15,44	1,34	2,16	10,32	22,00
DOHOL	Doğan Holding	SHOLDING	13,12	0,00	16,68	0,61	0,95	2,92	10,98
DOAS	Doğuş Otomotiv	SOTOMOTIV	213,00	3,78	8,36	0,96	2,96	3,07	13,98
EKGYO	Emlak Konut GMYO	SGMENKULYATORT	10,04	0,00	4,85	0,52	0,59	9,03	26,23
ENJSA	Enerjisa Enerji	SENERJI	54,60	26,77	10,78	0,99	0,97	5,20	17,15
ENKAI	Enka İnşaat	SBAYINDIRLIK	46,94	12,95	12,72	1,15	1,23	10,34	11,99
EREGL	Ereğli Demir Çelik	SMETALANA	49,02	9,57	12,07	0,79	1,03	9,62	12,43
EUPWR	Europower Enerji	SELEKTRIKMALZ	26,62	0,00	26,18	2,74	4,10	9,95	16,39
FROTO	Ford Otosan	SOTOMOTIV	968,00	7,49	8,36	3,89	2,96	12,75	13,98
GARAN	Garanti Bankası	SBANKALAR	114,80	4,92	6,38	1,73	1,74	0,00	0,00
GESAN	Girişim Elektrik	SBAYINDIRLIK	40,88	29,11	12,72	2,31	1,23	5,65	11,99
GUBRF	Gübre Fabrik.	SGUBRE_ZIRAI	192,70	0,00	0,00	4,55	3,32	17,96	11,29
HEKTS	Hektaş	SGUBRE_ZIRAI	3,80	0,00	0,00	3,96	3,32	0,00	11,29
ISCTR	İş Bankası (C)	SBANKALAR	12,35	4,42	6,38	1,08	1,74	0,00	0,00
KLSE	Kaleseramik	SBINA_MALZEME	33,94	0,00	0,00	2,13	1,58	0,00	11,06
KRDMD	Kardemir (D)	SMETALANA	26,72	22,63	12,07	0,68	1,03	12,78	12,43
KCHOL	Koç Holding	SHOLDING	182,00	12,24	16,68	0,97	0,95	4,85	10,98
KONTR	Kontrolmatik Tek	SMESLEKI_BILIM	40,98	36,22	27,46	6,41	6,13	29,86	22,03
KOZAL	Koza Altın	SMADENCILIK	20,48	0,00	0,00	2,64	2,11	15,64	12,50
KOZAA	Koza Madencilik	SMADENCILIK	57,70	594,59	0,00	1,43	2,11	3,56	12,50
MGROS	Migros Ticaret	SPERAKENDE	424,75	14,23	14,78	1,69	2,36	18,97	21,68
ODAS	Odaş Elektrik	SENERJI	5,72	0,00	10,78	0,66	0,97	2,67	17,15
OYAKC	Oyak Çimento	SCIMENTO_BETON	56,70	18,53	15,44	1,95	2,16	7,79	22,00
PGSUS	Pegasus	SULASTIRMA	240,90	6,00	3,20	2,02	1,00	8,71	13,15
PETKM	Petkim	SPETROL	19,58	3,12	5,53	0,81	1,07	121,83	20,47
SAHOL	Sabancı Holding	SHOLDING	87,50	0,00	16,68	0,71	0,95	2,83	10,98
SASA	Sasa Polyester	STEKSTIL_KIMYA	3,97	5,40	6,01	1,71	1,70	26,74	22,60
SMRTG	Smart Güneş Enerjisi	SENERJI	35,32	37,48	10,78	7,50	0,97	17,05	17,15
SISE	Şişe Cam	SCAM	41,14	11,06	11,06	0,76	0,76	18,28	18,28
HALKB	T. Halk Bankası	SBANKALAR	16,63	8,91	6,38	0,88	1,74	0,00	0,00
TAVHL	TAV Havalimanları	SULASTIRMA	230,40	8,07	3,20	1,58	1,00	8,87	13,15
TKFEN	Tekfen Holding	SHOLDING	70,80	38,56	16,68	0,97	0,95	44,99	10,98
TOASO	Tofaş Oto. Fab.	SOTOMOTIV	195,30	10,04	8,36	2,44	2,96	6,53	13,98
TCELL	Türkcell	STELEKOM	87,25	9,88	8,85	1,26	1,31	4,69	4,90
TUPRS	Tüpraş	SPETROL	147,40	6,10	5,53	1,22	1,07	3,22	20,47
THYAO	Türk Hava Yolları	SULASTIRMA	273,50	2,07	3,20	0,68	1,00	4,81	13,15
TTKOM	Türk Telekom	STELEKOM	48,04	7,91	8,85	1,36	1,31	5,91	4,90
ULKER	Ülker Bisküvi	SGIDA	131,40	6,89	25,94	2,01	2,34	6,22	24,77
VESTL	Vestel	SDAYANIKLITUKET	60,60	7,32	15,40	0,46	1,15	5,85	15,64
YKBNK	Yapı ve Kredi Bank.	SBANKALAR	26,54	3,66	6,38	1,22	1,74	0,00	0,00

## YASAL UYARI

Burada yer alan yatırım bilgi, yorum ve tavsiyeleri yatırım danışmanlığı kapsamında değildir. Yatırım danışmanlığı hizmeti; aracı kurumlar, portföy yönetim şirketleri, yatırım ve kalkınma bankaları ile müşteri arasında imzalanacak yatırım danışmanlığı sözleşmesi çerçevesinde ve yetkili kuruluşlar tarafından kişilerin risk ve getiri tercihleri dikkate alınarak kişiye özel sunulmaktadır. Burada yer alan yorum ve tavsiyeler ise genel niteliktedir.

Burada yer alan yorum ve tavsiyeler, mali durumunuz ile risk ve getiri tercihlerinize uygun olmayabilir. Bu nedenle, sadece burada yer alan bilgilere dayanılarak yatırım kararı verilmesi beklentilerinize uygun sonuçlar doğurmayabilir.

Gerek bu yayındaki, gerekse bu yayında kullanılan kaynaklardaki hata ve eksikliklerden ve bu yayındaki bilgilerin kullanılması sonucunda yatırımcıların ve/veya ilgili kişilerin uğrayabilecekleri doğrudan ve/veya dolaylı zararlardan, kâr yoksunluğundan, manevi zararlardan ve her ne şekilde olursa olsun üçüncü kişilerin uğrayabileceği her türlü zararlardan dolayı Allbatross Yatırım Menkul Değerler A.Ş. sorumlu tutulamaz.

Allbatross Yatırım Araştırma