

	Günlük trend	Haftalık trend	2.destek	1.destek	Son Fiyat	1. direnç	2.direnç
BIST-100	◀▶▲	◀▶▼	8.650	8.800	8.908	9.000	9.200
VIOP-30	◀▶▲	◀▶▼	9.600	9.800	9.915	10.000	10.200
Usd/TL	◀▶	◀▶	33,80	34,00	34,29	34,40	34,70
Eur/TL	◀▶	◀▶	36,20	36,80	36,98	37,30	38,00
Eur/Usd	◀▶	◀▶	1,0700	1,0740	1,0784	1,0840	1,0900
Petrol (Brent)	▼	◀▶	68,00	70,00	72,25	76,50	78,50
Altın	◀▶	▲	2.640	2.700	2735	2.760	2.800
Gr. Altın	◀▶	▲	2940,00	2970,00	3016,32	3040,00	3080,00

Yurtdışı Endeks	Son	Günlük F. (%)
S&P 500 FTR	5.810	0
DAX	19.416	-0,14
Nasdaq 100	20.354	0,6
Nikei 225	38.740	2,18
Brent Petrol	72,25	-4,37
Altın Ons	2735,2	-0,46
Dolar Endeks	104,57	0,24

Kısa haftada dikkatler S&P'nin not kararı ve Açığa Satış yasağının kaldırılmasında olacak

Küresel piyasalarda, 5 Kasım'daki ABD başkanlık seçimlerinin sonuçları ve güçlü gelen makro veriler sonrası Fed'in yıl sonuna kadar atacağı adımlara ilişkin belirsizliklerle güçlenen dolar ve yükselen tahvil faizleri geçen hafta risk iştahının törpülenmesine neden oldu. Mevcut siyasi belirsizlikler, enflasyon endişesi ve Fed'in öngörülenden daha yavaş faiz indirme olasılığı piyasalarda fiyatlamaları zorlaştırırken yatırımcılar en azından seçimler sonuçlanana kadar "bekle-gör" moduna geçmiş durumda. Bu hafta gözler bir yandan da açıklanacak olan açıklanacak istihdam ve büyüme verilerinde olacak. Jeopolitik tarafta İsrail-İran gerginliği ise, her an tekrar masanın üstüne konabilecek bir risk unsuru olarak şimdilik bir parça geri planda tutuluyor.

İçeriye döndüğümüzde, "yüksek faiz, yavaşlayan büyüme sürecinin yarattığı karsızlık teması", açıklanmaya başlanan 3Ç bilançoları ile bir kez daha kendini göstermiş durumda. Eylül ayı enflasyonu sonrasında Kasım ayı faiz beklentileri net şekilde ötelenirken Aralık ihtimalini de sorgular bir ton ortaya çıkmış durumda. Ancak beklentiye netleşirebilmek adına 4 Kasım'da açıklanacak Ekim ayı enflasyonunu da görmek gerekecek. Aralıktaki bir faiz indiriminin henüz masadan tamamen kalktığını düşünmüyoruz. Bu haftanın ana gündem maddelerinden biri de uzun zamandır tartışılan "Açığa Satış Yasağının" kaldırılması olacak. Yabancıların tekrar oyuna dönmesi adına önemli bir gelişme olduğunu düşünüyoruz. Cuma günü S&P'den gelecek not kararı da ajandanın üst sıralarında. 3,5 günlük kısa hafta ve vade sonu olması nedeniyle volatilité yüksek kalmaya devam edecektir.

Teknik resme baktığımızda, son 2 haftadır 8700 civarından gelen tepki 8500-8700 bandının taban oluşumu adına önemli bir destek bölgesi olduğu tezimizi güçlendiriyor. Ancak buradan gelen tepkilerin hala yeterli hacim desteği bulamaması nedeniyle temkinli kalmaya devam ediyoruz. Tepkinin güç kazanması ve nefes almak adına 10g HO (8875) üzerinde kapanışların devamını görmemiz gerekecek. Böyle bir senaryoda endeksin 9000 puan üzerine yerleşme isteği artacaktır. Büyük resimde 9000 puan altındaki fiyatlamaların orta-uzun vade için önemli fırsatlar barındırdığını düşünmeye devam ediyoruz.

Endeksler	Kapanış	Günlük Değişim %	Haftalık Değişim %	
BIST 100	XU100	8.908,47	0,40	1,31
BIST 30	XU030	5.375,9	0,42	1,13
BIST TÜM	XUTUM	5.423,6	0,48	1,28
BIST SİNAİ	XUSIN	8.101,2	0,55	1,40
BIST BANKA	XBANK	4.277,8	0,40	-0,34
BIST HİZMET	XUHIZ	4.184,9	0,40	2,01

Hacim (mln TL)	Günlük	Haftalık Ort.	Aylık Ort.	
BISTTUM	XTUMY	23.853	23.027	24.975
BIST100	XU100	59.620	70.220	75.576
BIST30	XU030	43.853	51.845	57.821
BIST BANKA	XBANK	14.179	16.042	18.195

Yükselenler	Değişim %	Düşenler	Değişim %	En Hacimliler
LIDER	10,00	TDGYO	-6,93	THYAO
VAKFN	9,46	AYCES	-6,03	AKBNK
GLBMD	9,24	TOASO	-5,90	ISCTR
KOPOL	8,43	ULAS	-5,74	GARAN
CIMSA	8,26	ISATR	-5,30	YKBNK

Kod	Katkı Puanı	Kod	Katkı Puanı	
LIDER	10,00	TDGYO	-6,93	THYAO
VAKFN	9,46	AYCES	-6,03	AKBNK
GLBMD	9,24	TOASO	-5,90	ISCTR
KOPOL	8,43	ULAS	-5,74	GARAN
CIMSA	8,26	ISATR	-5,30	YKBNK

BIST-100 TEKNİK BAKIŞ

8500-8700 destek bölgesini bir kez daha savunan endeks kısa haftaya 10g HO üzerinde başlıyor

8700 desteğinden bir kez daha tepki veren endeks cuma gününü yüzde 0,40 değer kazanarak 8908 puandan tamamlarken haftalık kazanç yüzde 1,31 seviyesinde gerçekleşti.

Cuma günü Bankacılık endeksi yüzde 0,40, holding endeksi yüzde 0,56 değer kazandı. Sektör endeksleri arasında en çok kazandıran yüzde 4,96 ile finansal kiralama faktoring, en çok kaybettiren yüzde 0,64 ile inşaat oldu.

9700'den bu yana SAT konumunda olan Trend Takip Modelimiz Cuma günü TUT konumuna geçti.

son 2 haftadır 8700 civarından gelen tepki 8500-8700 bandının taban oluşumu adına önemli bir destek bölgesi olduğu tezimizi güçlendiriyor. Ancak buradan gelen tepkilerin hala yeterli hacim desteği bulamaması nedeniyle temkinli kalmaya devam ediyoruz. Tepkinin güç kazanması ve nefes almak adına 10g HO (8875) üzerinde kapanışların devamını görmemiz gerekecek. Böyle bir senaryoda endeksin 9000 puan üzerine yerleşme isteği artacaktır. Ancak yaklaşan vade sonu, vadeli taraftaki short pozisyon yoğunlaşmasını düşündüğümüzde, volatil seyrin devamı olası görünüyor kısa vadede.

Hem portföylerdeki total hisse ağırlığının hem de gün içi girilen trade pozisyon büyüklüklerinin risk-getiri dengesini gözeterek şekilde makul seviyelerde tutulması gerektiğinin altını bir kez daha çizelim.

XU100 Grafik

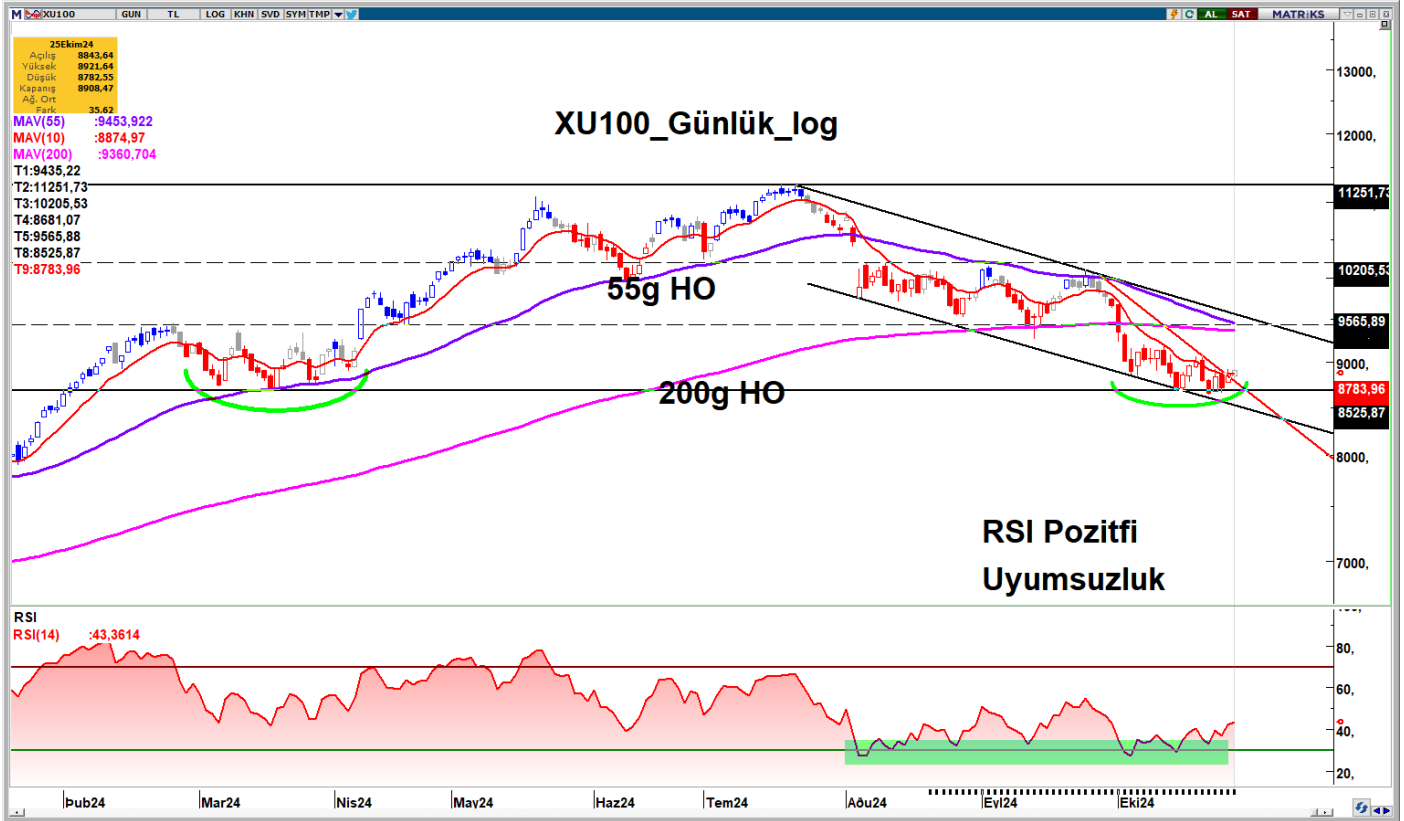

Bugün Takip Edeceğimiz Hisseler

Hisse	Destek Aralığı	Son Fiyat	Direnç Aralığı
THYAO	270,0-272,0	276,0	282,0-284,0
GARAN	108,0-110,0	111,20	115,0-116,0

BIST-50 DESTEK DİRENÇ

KOD	KAPANIŞ	DESTEK 3	DESTEK 2	DESTEK 1	PİVOT	DİRENÇ 1	DİRENÇ 2	DİRENÇ 3
AKBNK	49,98	47,49	48,19	49,09	49,79	50,69	51,39	52,29
ALARK	88,80	84,80	85,70	87,25	88,15	89,70	90,60	92,15
ALFAS	51,80	48,93	49,97	50,88	51,92	52,83	53,87	54,78
ARCLK	139,40	136,07	137,13	138,27	139,33	140,47	141,53	142,67
ASELS	60,85	58,57	59,18	60,02	60,63	61,47	62,08	62,92
ASTOR	77,40	69,83	71,57	74,48	76,22	79,13	80,87	83,78
BIMAS	475,25	454,33	459,92	467,58	473,17	480,83	486,42	494,08
BRSAN	465,75	439,67	448,58	457,17	466,08	474,67	483,58	492,17
CWENE	170,20	161,33	164,47	167,33	170,47	173,33	176,47	179,33
CANTE	1,44	1,39	1,40	1,42	1,43	1,45	1,46	1,48
CIMSA	32,78	29,25	30,17	31,47	32,39	33,69	34,61	35,91
DOHOL	12,95	12,54	12,64	12,80	12,90	13,06	13,16	13,32
DOAS	215,70	210,13	211,37	213,53	214,77	216,93	218,17	220,33
EKGYO	9,87	9,47	9,58	9,72	9,83	9,97	10,08	10,22
ENJSA	55,90	52,97	53,93	54,92	55,88	56,87	57,83	58,82
ENKAI	47,88	46,39	46,93	47,41	47,95	48,43	48,97	49,45
EREGL	47,40	45,55	45,95	46,67	47,07	47,79	48,19	48,91
EUPWR	31,02	28,96	29,66	30,34	31,04	31,72	32,42	33,10
FROTO	1.015,00	972,83	981,67	998,33	1.007,17	1.023,83	1.032,67	1.049,33
GARAN	111,20	106,10	107,80	109,50	111,20	112,90	114,60	116,30
GESAN	41,26	39,13	39,89	40,57	41,33	42,01	42,77	43,45
GUBRF	190,60	184,27	186,73	188,67	191,13	193,07	195,53	197,47
HEKTS	3,61	3,47	3,50	3,56	3,59	3,65	3,68	3,74
ISCTR	11,83	11,35	11,46	11,65	11,76	11,95	12,06	12,25
KLSE	34,34	32,77	33,09	33,71	34,03	34,65	34,97	35,59
KRDMD	24,44	23,44	23,72	24,08	24,36	24,72	25,00	25,36
KCHOL	172,90	167,77	169,03	170,97	172,23	174,17	175,43	177,37
KONTR	43,34	40,67	41,43	42,39	43,15	44,11	44,87	45,83
KOZAL	20,68	20,00	20,16	20,42	20,58	20,84	21,00	21,26
KOZAA	59,75	57,58	58,22	58,98	59,62	60,38	61,02	61,78
MGROS	408,25	394,17	397,58	402,92	406,33	411,67	415,08	420,42
ODAS	5,57	5,46	5,49	5,53	5,56	5,60	5,63	5,67
OYAKC	56,60	53,43	54,07	55,33	55,97	57,23	57,87	59,13
PGSUS	236,30	230,60	232,70	234,50	236,60	238,40	240,50	242,30
PETKM	18,85	18,28	18,42	18,63	18,77	18,98	19,12	19,33
SAHOL	85,10	79,70	80,90	83,00	84,20	86,30	87,50	89,60
SASA	3,91	3,81	3,83	3,87	3,89	3,93	3,95	3,99
SMRTG	37,88	35,89	36,49	37,19	37,79	38,49	39,09	39,79
SISE	39,50	37,98	38,38	38,94	39,34	39,90	40,30	40,86
HALKB	14,68	14,33	14,47	14,57	14,71	14,81	14,95	15,05
TAVHL	221,00	214,17	217,33	219,17	222,33	224,17	227,33	229,17
TKFEN	75,00	72,40	73,10	74,05	74,75	75,70	76,40	77,35
TOASO	189,90	183,27	186,23	188,07	191,03	192,87	195,83	197,67
TCELL	87,75	84,23	85,32	86,53	87,62	88,83	89,92	91,13
TUPRS	146,10	142,53	143,37	144,73	145,57	146,93	147,77	149,13
THYAO	276,00	267,92	269,83	272,92	274,83	277,92	279,83	282,92
TTKOM	46,60	45,16	45,64	46,12	46,60	47,08	47,56	48,04
ULKER	124,90	119,73	120,97	122,93	124,17	126,13	127,37	129,33
VESTL	58,75	56,60	57,05	57,90	58,35	59,20	59,65	60,50
YKBNK	24,80	24,01	24,21	24,51	24,71	25,01	25,21	25,51

BIST-50 DİP ZİRVE ANALİZİ

07/10/2024	1 Sene Önceki		Senelik				Dibe Göre Getiri (%)	Zirveye Göre Getiri (%)
	Son	Kapanış	Veriler		Zirve	Ağ.Ortalama		
HİSSE			Getiri %	Dip				
AKBNK	49,98	28,37	76,20	26,37	70,75	49,60	89,51	-29,36
ALARK	88,80	103,32	-14,05	82,15	144,22	106,41	8,09	-38,43
ALFAS	51,80	121,72	-57,44	46,84	135,04	82,61	10,59	-61,64
ARCLK	139,40	142,00	-1,83	121,90	196,10	152,67	14,36	-28,91
ASELS	60,85	39,57	53,80	39,37	67,30	55,24	54,58	-9,58
ASTOR	77,40	108,50	-28,67	65,15	134,05	97,11	18,80	-42,26
BIMAS	475,25	277,34	71,36	262,96	625,78	429,35	80,73	-24,05
BRSAN	465,75	888,30	-47,57	348,25	1.008,30	566,66	33,74	-53,81
CWENE	170,20	299,38	-43,15	153,10	373,60	254,14	11,17	-54,44
CANTE	1,44	2,36	-38,91	1,39	2,98	2,16	3,60	-51,60
CIMSA	32,78	33,88	-3,24	25,92	40,46	32,47	26,46	-18,98
DOHOL	12,95	13,64	-5,05	10,33	17,77	14,05	25,38	-27,12
DOAS	215,70	209,76	2,83	192,31	356,24	239,17	12,16	-39,45
EKGYO	9,87	6,69	47,53	6,28	12,90	9,71	57,17	-23,49
ENJSA	55,90	46,99	18,96	41,22	71,80	56,72	35,62	-22,14
ENKAI	47,88	28,54	67,74	28,07	51,75	38,90	70,59	-7,48
EREGL	47,40	37,64	25,93	35,86	60,25	45,83	32,18	-21,33
EUPWR	31,02	60,63	-48,84	25,74	69,50	45,20	20,51	-55,37
FROTO	1.015,00	790,05	28,47	702,14	1.249,00	949,72	44,56	-18,73
GARAN	111,20	43,52	155,54	43,11	138,30	84,92	157,92	-19,60
GESAN	41,26	85,00	-51,46	37,68	93,60	63,19	9,50	-55,92
GUBRF	190,60	339,30	-43,83	130,50	405,00	196,13	46,05	-52,94
HEKTS	3,61	7,94	-54,56	3,54	8,90	5,75	1,98	-59,44
ISCTR	11,83	8,62	37,31	7,60	17,77	12,10	55,69	-33,43
KLSE	34,34	70,90	-51,57	32,04	88,28	57,19	7,18	-61,10
KRDMD	24,44	24,33	0,44	21,02	33,88	26,25	16,27	-27,86
KCHOL	172,90	131,73	31,25	129,23	270,75	182,66	33,79	-36,14
KONTR	43,34	81,08	-46,55	37,76	97,25	64,96	14,78	-55,44
KOZAL	20,68	22,08	-6,34	18,52	29,60	22,30	11,66	-30,14
KOZAA	59,75	53,55	11,58	37,98	76,70	54,14	57,32	-22,10
MGROS	408,25	340,86	19,77	317,71	584,00	444,10	28,50	-30,09
ODAS	5,57	11,88	-53,11	5,51	13,49	8,81	1,09	-58,71
OYAKC	56,60	65,75	-13,92	51,45	81,50	64,06	10,01	-30,55
PGSUS	236,30	139,82	69,00	130,53	260,00	190,91	81,03	-9,12
PETKM	18,85	19,07	-1,15	16,96	26,20	21,53	11,14	-28,05
SAHOL	85,10	51,02	66,80	50,39	111,00	81,81	68,88	-23,33
SASA	3,91	5,31	-26,33	3,77	6,83	5,12	3,71	-42,71
SMRTG	37,88	69,50	-45,50	33,32	76,70	54,35	13,69	-50,61
SISE	39,50	46,78	-15,56	37,48	55,64	46,89	5,39	-29,01
HALKB	14,68	13,31	10,29	11,34	20,24	15,27	29,45	-27,47
TAVHL	221,00	118,20	86,97	99,95	294,75	193,69	121,11	-25,02
TKFEN	75,00	41,70	79,86	33,50	75,45	48,73	123,88	-0,60
TOASO	189,90	227,55	-16,55	183,70	353,75	247,56	3,38	-46,32
TCELL	87,75	47,57	84,48	46,60	115,30	79,13	88,29	-23,89
TUPRS	146,10	112,42	29,96	114,43	189,77	148,11	27,67	-23,01
THYAO	276,00	203,00	35,96	203,30	332,00	281,10	35,76	-16,87
TTKOM	46,60	19,11	143,85	18,82	57,80	38,08	147,61	-19,38
ULKER	124,90	75,05	66,42	70,85	188,70	120,74	76,29	-33,81
VESTL	58,75	58,55	0,34	42,54	107,30	70,83	38,11	-45,25
YKBNK	24,80	16,90	46,78	15,17	39,46	26,07	63,47	-37,15

BIST-50 ÇARPAN ANALİZİ

Kod	Şirket Adı	SEKTÖR	KAPANIŞ FİYATI	CARİ F/K	SEKTÖR F/K	CARİ PD/DD	SEKTÖR PD/DD	FD/FAVÖK	SEKTÖR FD/FAVÖK
AKBNK	Akbank	SBANKALAR	49,98	5,40	6,97	1,13	1,80	0,00	0,00
ALARK	Alarko Holding	SHOLDING	88,80	22,42	16,22	0,78	0,92	0,00	10,69
ALFAS	Alfa Solar Enerji	SENERJI	51,80	45,08	10,84	5,32	0,97	22,63	17,15
ARCLK	Arçelik	SDAYANIKLITUKET	139,40	105,66	21,33	1,25	1,11	8,85	15,88
ASELS	Aselsan	SILETISIMSVNM	60,85	30,33	35,73	2,24	2,42	17,35	20,67
ASTOR	Astor Enerji	SELEKTRIKMALZ	77,40	14,93	28,71	4,67	4,49	10,75	17,17
BIMAS	Bim Mağazalar	SPERAKENDE	475,25	15,26	14,72	3,26	2,35	21,90	21,56
BRSAN	Borusan Boru Sanayi	SMETALANA	465,75	29,94	11,63	2,32	0,98	17,94	12,45
CWENE	Cw Enerji	SENERJI	170,20	56,11	10,84	2,75	0,97	13,74	17,15
CANTE	Çan2 Termik	SENERJI	1,44	0,00	10,84	0,50	0,97	7,07	17,15
CIMSA	Çimsa	SCIMENTO_BETON	32,78	6,73	13,94	1,25	2,13	6,26	21,35
DOHOL	Doğan Holding	SHOLDING	12,95	0,00	16,22	0,60	0,92	2,85	10,69
DOAS	Doğuş Otomotiv	SOTOMOTIV	215,70	3,83	8,32	0,97	2,97	3,11	13,68
EKGYO	Emlak Konut GMYO	SGMENKULYATORT	9,87	0,00	4,72	0,51	0,58	8,86	26,58
ENJSA	Enerjisa Enerji	SENERJI	55,90	27,41	10,84	1,01	0,97	5,28	17,15
ENKAI	Enka İnşaat	SBAYINDIRLIK	47,88	13,21	12,90	1,18	1,25	10,65	12,09
EREGL	Ereğli Demir Çelik	SMETALANA	47,40	8,88	11,63	0,73	0,98	9,94	12,45
EUPWR	Europower Enerji	SELEKTRIKMALZ	31,02	0,00	28,71	3,20	4,49	11,73	17,17
FROTO	Ford Otosan	SOTOMOTIV	1.015,00	7,85	8,32	4,08	2,97	13,23	13,68
GARAN	Garanti Bankası	SBANKALAR	111,20	4,77	6,97	1,67	1,80	0,00	0,00
GESAN	Girişim Elektrik	SBAYINDIRLIK	41,26	29,38	12,90	2,33	1,25	5,71	12,09
GUBRF	Gübre Fabrik.	SGUBRE_ZIRAI	190,60	0,00	0,00	4,50	3,23	17,78	11,27
HEKTS	Hektaş	SGUBRE_ZIRAI	3,61	0,00	0,00	3,76	3,23	0,00	11,27
ISCTR	İş Bankası (C)	SBANKALAR	11,83	4,23	6,97	1,04	1,80	0,00	0,00
KLSE	Kaleseramik	SBINA_MALZEME	34,34	0,00	0,00	2,15	1,61	0,00	11,23
KRDMD	Kardemir (D)	SMETALANA	24,44	20,70	11,63	0,62	0,98	11,69	12,45
KCHOL	Koç Holding	SHOLDING	172,90	11,63	16,22	0,92	0,92	4,72	10,69
KONTR	Kontrolmatik Tek	SMESLEKI_BILIM	43,34	38,31	29,59	6,78	6,61	31,31	23,10
KOZAL	Koza Altın	SMADENCILIK	20,68	0,00	0,00	2,66	2,15	15,82	12,66
KOZAA	Koza Madencilik	SMADENCILIK	59,75	615,71	0,00	1,48	2,15	3,79	12,66
MGROS	Migros Ticaret	SPERAKENDE	408,25	13,67	14,72	1,62	2,35	18,21	21,56
ODAS	Odaş Elektrik	SENERJI	5,57	0,00	10,84	0,64	0,97	2,57	17,15
OYAKC	Oyak Çimento	SCIMENTO_BETON	56,60	18,50	13,94	1,95	2,13	7,77	21,35
PGSUS	Pegasus	SULASTIRMA	236,30	5,88	3,21	1,98	0,99	8,61	12,68
PETKM	Petkim	SPETROL	18,85	3,00	5,47	0,78	1,06	119,07	19,70
SAHOL	Sabancı Holding	SHOLDING	85,10	0,00	16,22	0,69	0,92	2,77	10,69
SASA	Sasa Polyester	STEKSTIL_KIMYA	3,91	5,32	5,90	1,69	1,67	26,46	22,38
SMRTG	Smart Güneş Enerjisi	SENERJI	37,88	40,20	10,84	8,05	0,97	18,06	17,15
SISE	Şişe Cam	SCAM	39,50	10,62	10,62	0,73	0,73	17,80	17,80
HALKB	T. Halk Bankası	SBANKALAR	14,68	7,86	6,97	0,78	1,80	0,00	0,00
TAVHL	TAV Havalimanları	SULASTIRMA	221,00	9,14	3,21	1,32	0,99	7,44	12,68
TKFEN	Tekfen Holding	SHOLDING	75,00	40,85	16,22	1,02	0,92	47,37	10,69
TOASO	Tofaş Oto. Fab.	SOTOMOTIV	189,90	9,76	8,32	2,38	2,97	6,35	13,68
TCELL	Türkcell	STELEKOM	87,75	9,94	8,76	1,27	1,29	4,71	4,89
TUPRS	Tüpraş	SPETROL	146,10	6,05	5,47	1,21	1,06	3,19	19,70
THYAO	Türk Hava Yolları	SULASTIRMA	276,00	2,09	3,21	0,68	0,99	4,83	12,68
TTKOM	Türk Telekom	STELEKOM	46,60	7,67	8,76	1,32	1,29	5,78	4,89
ULKER	Ülker Bisküvi	SGIDA	124,90	6,54	24,84	1,91	2,37	6,00	25,37
VESTL	Vestel	SDAYANIKLITUKET	58,75	7,10	21,33	0,45	1,11	5,79	15,88
YKBNK	Yapı ve Kredi Bank.	SBANKALAR	24,80	3,42	6,97	1,14	1,80	0,00	0,00

YASAL UYARI

Burada yer alan yatırım bilgi, yorum ve tavsiyeleri yatırım danışmanlığı kapsamında değildir. Yatırım danışmanlığı hizmeti; aracı kurumlar, portföy yönetim şirketleri, yatırım ve kalkınma bankaları ile müşteri arasında imzalanacak yatırım danışmanlığı sözleşmesi çerçevesinde ve yetkili kuruluşlar tarafından kişilerin risk ve getiri tercihleri dikkate alınarak kişiye özel sunulmaktadır. Burada yer alan yorum ve tavsiyeler ise genel niteliktedir.

Burada yer alan yorum ve tavsiyeler, mali durumunuz ile risk ve getiri tercihlerinize uygun olmayabilir. Bu nedenle, sadece burada yer alan bilgilere dayanılarak yatırım kararı verilmesi beklentilerinize uygun sonuçlar doğurmayabilir.

Gerek bu yayındaki, gerekse bu yayında kullanılan kaynaklardaki hata ve eksikliklerden ve bu yayındaki bilgilerin kullanılması sonucunda yatırımcıların ve/veya ilgili kişilerin uğrayabilecekleri doğrudan ve/veya dolaylı zararlardan, kâr yoksunluğundan, manevi zararlardan ve her ne şekilde olursa olsun üçüncü kişilerin uğrayabileceği her türlü zararlardan dolayı Allbatross Yatırım Menkul Değerler A.Ş. sorumlu tutulamaz.

Allbatross Yatırım Araştırma