

	Günlük trend	Haftalık trend	2.destek	1.destek	Son Fiyat	1. direnç	2.direnç
BIST-100	◀▶▼	◀▶▼	8.700	8.840	8.864	9.000	9.200
VIOP-30	◀▶▼	◀▶▼	10.000	10.200	10.304	10.400	10.650
Usd/TL	◀▶	◀▶	33,80	34,00	34,30	34,40	34,70
Eur/TL	◀▶	◀▶	36,20	36,80	37,33	37,40	38,00
Eur/Usd	◀▶	◀▶	1,0700	1,0740	1,0873	1,0900	1,0940
Petrol (Brent)	◀▶	◀▶	68,00	72,00	74,08	74,50	78,50
Altın	◀▶▲	▲	2.640	2.740	2754	2.800	2.840
Gr. Altın	◀▶▲	▲	2940,00	3000,00	3037,80	3080,00	3120,00

Yurtdışı Endeks	Son	Günlük F. (%)
S&P 500 FTR	5.754	0,26
DAX	19.085	0,04
Nasdaq 100	19.908	0,09
Nikei 225	38.124	-2,45
Brent Petrol	74,08	0,07
Altın Ons	2753,3	0,34
Dolar Endeks	104,01	0,09

Küreselde ABD seçimleri öncesi risk iştahı düşük içeride dikkatler bugün açıklanacak S&P not kararı ve pazartesi gelecek enflasyon rakamlarında

Küresel piyasalarda, 5 Kasım'daki ABD başkanlık seçimlerinin sonuçları ve Fed'in yıl sonuna kadar atacağı adımlara ilişkin belirsizliklerle güçlenen dolar ve yükselen tahvil faizleri nedeniyle risk iştahı düşük seyrediyor. Mevcut siyasi belirsizlikler, enflasyon endişesi ve Fed'in öngörülenden daha yavaş faiz indirme olasılığı piyasalarda fiyatlamaları zorlaştırırken yatırımcılar en azından seçimler sonuçlanana kadar "bekle-gör" moduna geçmiş durumda. Dikkateler bir yandan da bugün açıklanacak istihdam verilerinde olacak. Jeopolitik tarafta İsrail-İran gerginliği ise, her an tekrar masanın üstüne konabilecek bir risk unsuru olarak şimdilik bir parça geri planda tutuluyor.

İçeriye döndüğümüzde, "yüksek faiz, yavaşlayan büyüme sürecinin yarattığı karsızlık teması", açıklanmaya başlanan 3Ç bilançoları ile bir kez daha kendini göstermiş durumda. Eylül ayı enflasyonu sonrasında Kasım ayı faiz beklentileri net şekilde ötelenirken Aralık ihtimalini de sorgular bir ton ortaya çıkmıştı. Bu bağlamda beklentiyi netleştirebilmek adına pazartesi günü açıklanacak Ekim ayı enflasyonu büyük önem arz ediyor. Aralıktaki bir faiz indiriminin henüz masadan tamamen kalktığını düşünmüyoruz. Bugün S&P'den gelecek not kararını da takip ediyor olacağız. Genel beklenti notta bir kademe artış, görünümün Durağan'a çekilmesi yönünde.

Endeksler	Kapanış	Günlük Değişim %	Haftalık Değişim %	
BIST 100	XU100	8.863,88	-1,58	-0,50
BIST 30	XU030	5.375,9	-2,17	-1,27
BIST TÜM	XUTUM	5.423,6	-1,16	0,12
BIST SİNAİ	XUSIN	8.101,2	-0,73	0,29
BIST BANKA	XBANK	4.277,8	-1,56	-0,70
BIST HİZMET	XUHIZ	4.184,9	-1,81	-0,47

Hacim (mln TL)	Günlük	Haftalık Ort.	Aylık Ort.	
BISTTUM	XTUMY	26.774	22.795	23.996
BIST100	XU100	66.384	54.941	72.383
BIST30	XU030	46.494	38.553	54.613
BIST BANKA	XBANK	12.040	11.058	17.237

Yükselenler	Değişim %	Düşenler	Değişim %	En Hacimliler
ISGSY	9,97	IHAAS	-9,98	EREGL
PKENT	9,97	PSDTC	-9,97	THYAO
GZNMİ	9,94	TSGYO	-9,96	AKBNK
SILVR	9,91	OBASE	-8,57	BIMAS
GSDDE	8,70	KIMMR	-7,78	YKBNK

Kod	Katkı Puanı	Kod	Katkı Puanı
RYSAS	2,00	BIMAS	-23,01
COLLA	1,33	TCELL	-11,44
GUBRF	1,21	THYAO	-10,90
BTCİM	1,17	TUPRS	-10,73
NUHCM	1,08	SAHOL	-8,12

Son 2 haftadır 8700 civarından gelen tepki 8500-8700 bandının taban oluşumu adına önemli bir destek bölgesi oluştursa da buradan gelen tepkilerin hala yeterli hacim desteği bulamaması nedeniyle temkinli kalmaya devam ediyoruz. 9000 üzerine yerleşmekte güçlük çeken endekste kısa vadede 10g HO (8900) etrafında tutunma gücü önem kazanmış durumda. 9000 kısa vadeli direnç; 8840 ve 8700 kısa vadeli destekler konumunda. Ekim vadedeki short pozisyon yoğunlaşmasının Aralık ayına da taşındığını düşündüğümüzde, volatil seyrin devamı olası görünüyor kısa vadede. Hem portföylerdeki total hisse ağırlığının hem de gün içi girilen trade pozisyon büyüklüklerinin risk-getiri dengesini gözeterek şekilde makul seviyelerde tutulması gerektiğinin altını bir kez daha çizelim. Büyük resimde 9000 puan altındaki fiyatlamaların orta-uzun vade için önemli fırsatlar barındırdığını düşünmeye devam ediyoruz.

BIST-100 TEKNİK BAKIŞ

Endeks 9000 üzerinde tutunacak gücü yine bulamadı

9000 üzerinde tutunmayı yine başaramayan endeks günü yüzde 1,58 değer kaybederek 8864 puandan tamamladı.

Bankacılık endeksi yüzde 1,56, holding endeksi yüzde 1,33 değer kaybetti. Sektör endeksleri arasında en çok kazandıran yüzde 1,08 ile sigorta, en çok kaybettiren yüzde 3,02 ile ticaret oldu.

9700'den bu yana SAT konumunda olan Trend Takip Modelimiz 3 günlük TUT'un ardından tekrar SAT konumuna geçti.

Son 2 haftadır 8700 civarından gelen tepki 8500-8700 bandının taban oluşumu adına önemli bir destek bölgesi oluştursa da buradan gelen tepkilerin hala yeterli hacim desteği bulamaması nedeniyle temkinli kalmaya devam ediyoruz. 9000 üzerine yerleşmekte güçlük çeken endekste kısa vadede 10g HO (8900) etrafında tutunma gücü önem kazanmış durumda. 9000 kısa vadeli direnç; 8840 ve 8700 kısa vadeli destekler konumunda. Ekim vadedeki short pozisyon yoğunlaşmasının Aralık ayına da taşındığını düşündüğümüzde, volatil seyrin devamı olası görünüyor kısa vadede.

Hem portföylerdeki total hisse ağırlığının hem de gün içi girilen trade pozisyon büyüklüklerinin risk-getiri dengesini gözeterek şekilde makul seviyelerde tutulması gerektiğinin altını bir kez daha çizelim.

XU100 Grafik

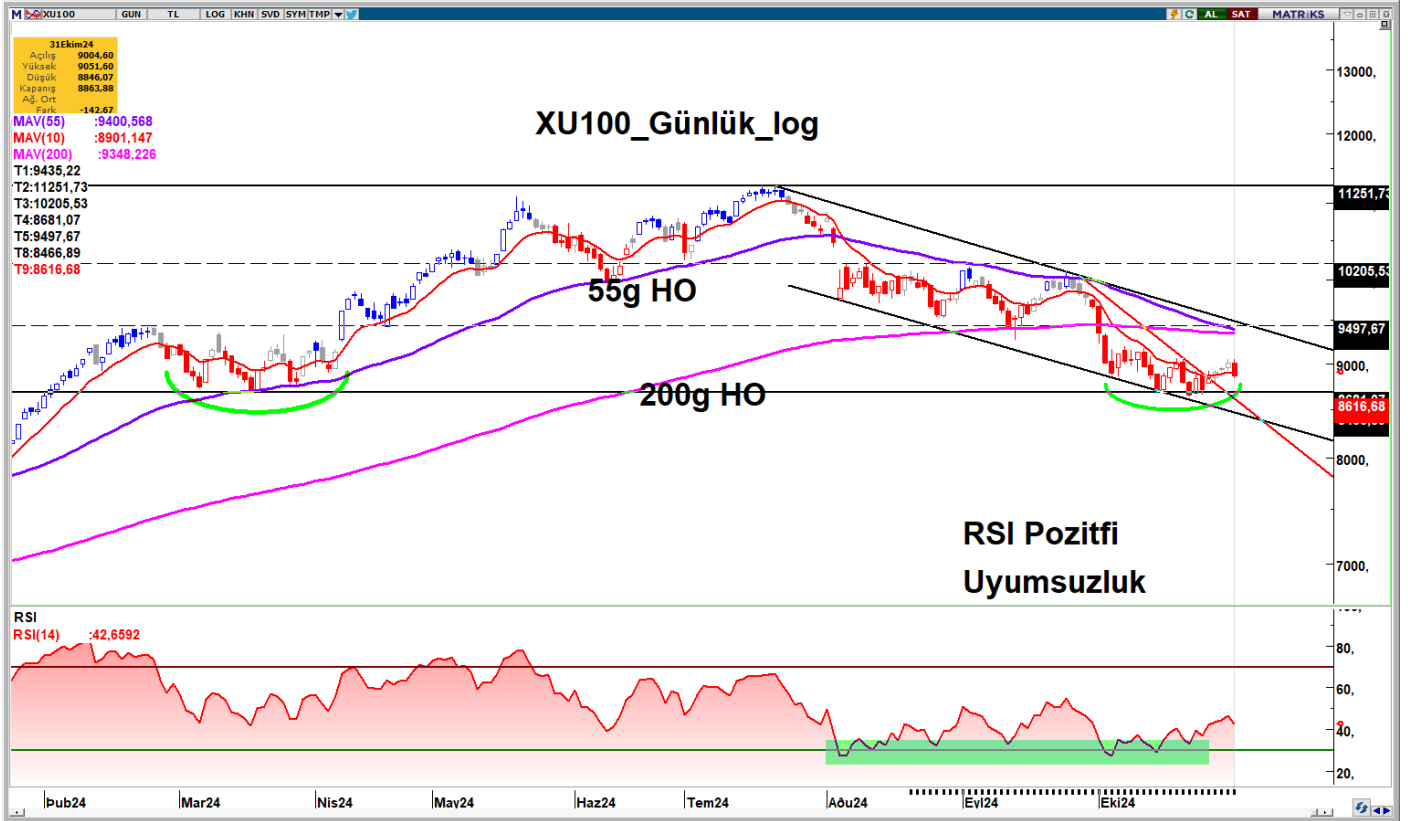

Bugün Takip Edeceğimiz Hisseler

Hisse	Destek Aralığı	Son Fiyat	Direnç Aralığı

BIST-50 DESTEK DİRENÇ

KOD	KAPANIŞ	DESTEK 3	DESTEK 2	DESTEK 1	PİVOT	DİRENÇ 1	DİRENÇ 2	DİRENÇ 3
AKBNK	50,60	5,46	6,90	1,14	1,78	0,00	0,00	50,60
ALARK	86,35	21,80	16,03	0,76	0,92	0,00	12,51	86,35
ALFAS	53,95	46,95	10,78	5,54	0,99	23,60	95,62	53,95
ARCLK	128,50	97,40	17,04	1,15	1,07	8,50	17,60	128,50
ASELS	60,85	30,33	36,22	2,24	2,45	17,35	21,15	60,85
ASTOR	78,00	10,59	21,54	4,25	4,57	9,08	16,26	78,00
BIMAS	466,50	14,98	14,18	3,20	2,31	21,53	21,14	466,50
BRSAN	485,75	31,23	11,68	2,42	0,99	18,59	12,73	485,75
CWENE	183,40	60,47	10,78	2,96	0,99	14,68	95,62	183,40
CANTE	1,46	0,00	10,78	0,51	0,99	7,16	95,62	1,46
CIMSA	34,86	7,16	13,71	1,32	2,19	6,62	22,10	34,86
DOHOL	12,98	0,00	16,03	0,61	0,92	2,86	12,51	12,98
DOAS	210,30	3,73	8,12	0,95	2,90	3,04	13,33	210,30
EKGYO	10,07	0,00	4,62	0,52	0,60	9,06	22,13	10,07
ENJSA	55,25	27,09	10,78	1,00	0,99	5,24	95,62	55,25
ENKAI	47,08	12,99	12,50	1,16	1,24	10,39	12,18	47,08
EREGL	47,60	8,91	11,68	0,74	0,99	9,97	12,73	47,60
EUPWR	33,32	0,00	21,54	3,43	4,57	12,66	16,26	33,32
FROTO	978,50	7,57	8,12	3,93	2,90	12,86	13,33	978,50
GARAN	106,90	4,64	6,90	1,48	1,78	0,00	0,00	106,90
GESAN	43,44	30,93	12,50	2,45	1,24	6,03	12,18	43,44
GUBRF	201,90	0,00	0,00	4,77	3,33	18,76	15,10	201,90
HEKTS	3,55	0,00	0,00	3,70	3,33	0,00	15,10	3,55
ISCTR	11,76	4,20	6,90	1,03	1,78	0,00	0,00	11,76
KLSE	35,82	0,00	0,00	2,24	1,64	0,00	11,24	35,82
KRDMD	24,66	20,89	11,68	0,62	0,99	11,80	12,73	24,66
KCHOL	169,00	11,37	16,03	0,90	0,92	4,67	12,51	169,00
KONTR	43,04	38,04	30,08	6,73	6,72	31,13	22,97	43,04
KOZAL	20,12	0,00	0,00	2,59	2,15	15,31	12,54	20,12
KOZAA	61,50	633,75	0,00	1,52	2,15	3,99	12,54	61,50
MGROS	406,75	13,62	14,18	1,62	2,31	18,14	21,14	406,75
ODAS	5,82	0,00	10,78	0,67	0,99	2,74	95,62	5,82
OYAKC	57,30	18,73	13,71	1,97	2,19	7,88	22,10	57,30
PGSUS	231,60	5,77	3,22	1,94	1,00	8,52	13,05	231,60
PETKM	18,56	2,96	5,39	0,77	1,05	117,97	19,44	18,56
SAHOL	83,25	0,00	16,03	0,68	0,92	2,72	12,51	83,25
SASA	3,85	5,24	5,73	1,66	1,65	26,19	21,79	3,85
SMRTG	39,20	41,60	10,78	8,33	0,99	18,58	95,62	39,20
SISE	39,14	10,53	10,53	0,72	0,72	17,70	17,70	39,14
HALKB	14,50	7,77	6,90	0,77	1,78	0,00	0,00	14,50
TAVHL	230,30	9,52	3,22	1,38	1,00	7,65	13,05	230,30
TKFEN	75,15	40,93	16,03	1,03	0,92	47,45	12,51	75,15
TOASO	188,00	9,67	8,12	2,35	2,90	6,28	13,33	188,00
TCELL	84,75	9,60	8,65	1,22	1,28	4,58	4,80	84,75
TUPRS	144,60	5,99	5,39	1,20	1,05	3,15	19,44	144,60
THYAO	272,50	2,06	3,22	0,67	1,00	4,80	13,05	272,50
TTKOM	47,24	7,78	8,65	1,34	1,28	5,84	4,80	47,24
ULKER	125,60	6,58	24,30	1,92	2,36	6,03	19,02	125,60
VESTL	57,05	6,89	17,04	0,44	1,07	5,74	17,60	57,05
YKBNK	24,48	4,96	6,90	1,08	1,78	0,00	0,00	24,48

BIST-50 DİP ZİRVE ANALİZİ

07/10/2024	1 Sene Önceki		Senelik				Dibe Göre Getiri (%)	Zirveye Göre Getiri (%)
	Son	Kapanış	Veriler		Zirve	Ağ.Ortalama		
HİSSE			Getiri %	Dip				
AKBNK	50,60	28,23	79,23	26,37	70,75	49,94	91,86	-28,48
ALARK	86,35	100,15	-13,78	82,15	144,22	106,24	5,11	-40,13
ALFAS	53,95	122,61	-56,00	46,84	135,04	81,57	15,18	-60,05
ARCLK	128,50	135,80	-5,38	121,90	196,10	152,61	5,41	-34,47
ASELS	60,85	41,26	47,47	39,92	67,30	55,52	52,41	-9,58
ASTOR	78,00	123,79	-36,99	65,15	134,05	96,48	19,72	-41,81
BIMAS	466,50	266,19	75,25	262,96	625,78	432,44	77,41	-25,45
BRSAN	485,75	923,00	-47,37	348,25	945,40	559,49	39,48	-48,62
CWENE	183,40	306,65	-40,19	153,10	373,60	252,34	19,79	-50,91
CANTE	1,46	2,47	-40,95	1,39	2,98	2,14	5,04	-50,93
CIMSA	34,86	35,58	-2,03	25,92	38,79	32,41	34,48	-10,14
DOHOL	12,98	13,64	-4,83	10,33	17,77	14,04	25,67	-26,96
DOAS	210,30	208,50	0,86	192,31	356,24	239,30	9,35	-40,97
EKGYO	10,07	6,56	53,51	6,28	12,90	9,76	60,35	-21,94
ENJSA	55,25	46,65	18,45	41,22	71,80	56,85	34,04	-23,05
ENKAI	47,08	29,00	62,33	28,07	51,75	39,16	67,74	-9,02
EREGL	47,60	37,40	27,27	35,86	60,25	45,98	32,74	-21,00
EUPWR	33,32	61,27	-45,61	25,74	69,50	44,79	29,45	-52,06
FROTO	978,50	758,37	29,03	702,14	1.249,00	952,87	39,36	-21,66
GARAN	106,90	44,95	137,82	43,11	138,30	85,82	147,95	-22,70
GESAN	43,44	86,20	-49,61	37,68	93,60	62,54	15,29	-53,59
GUBRF	201,90	328,10	-38,46	130,50	405,00	193,85	54,71	-50,15
HEKTS	3,55	7,88	-54,95	3,54	8,90	5,69	0,28	-60,12
ISCTR	11,76	8,18	43,78	7,60	17,77	12,15	54,77	-33,82
KLSE	35,82	72,99	-50,93	32,04	88,28	56,63	11,80	-59,42
KRDMD	24,66	24,85	-0,77	21,02	33,88	26,25	17,32	-27,21
KCHOL	169,00	131,73	28,29	129,23	270,75	183,31	30,77	-37,58
KONTR	43,04	81,17	-46,98	37,76	97,25	64,40	13,98	-55,74
KOZAL	20,12	21,96	-8,38	18,52	29,60	22,27	8,64	-32,03
KOZAA	61,50	52,60	16,92	37,98	76,70	54,22	61,93	-19,82
MGROS	406,75	332,69	22,26	317,71	584,00	445,40	28,02	-30,35
ODAS	5,82	11,81	-50,72	5,51	12,16	8,71	5,63	-52,14
OYAKC	57,30	71,35	-19,69	51,45	81,50	63,87	11,37	-29,69
PGSUS	231,60	144,24	60,56	130,53	260,00	192,17	77,42	-10,92
PETKM	18,56	19,68	-5,69	16,96	26,20	21,52	9,43	-29,16
SAHOL	83,25	51,79	60,73	50,39	111,00	82,31	65,21	-25,00
SASA	3,85	5,35	-27,97	3,77	6,83	5,10	2,12	-43,59
SMRTG	39,20	68,95	-43,15	33,32	76,70	53,90	17,65	-48,89
SISE	39,14	46,70	-16,19	37,48	55,64	46,79	4,43	-29,65
HALKB	14,50	13,16	10,18	11,34	20,24	15,30	27,87	-28,36
TAVHL	230,30	114,60	100,96	99,95	294,75	195,29	130,42	-21,87
TKFEN	75,15	40,84	84,01	33,50	76,20	49,15	124,33	-1,38
TOASO	188,00	223,19	-15,77	183,70	353,75	247,19	2,34	-46,86
TCELL	84,75	47,10	79,95	46,96	115,30	79,70	80,48	-26,50
TUPRS	144,60	124,15	16,48	119,95	189,77	148,52	20,55	-23,80
THYAO	272,50	217,30	25,40	210,70	332,00	282,07	29,33	-17,92
TTKOM	47,24	19,21	145,91	18,82	57,80	38,48	151,01	-18,27
ULKER	125,60	72,50	73,24	70,85	188,70	121,53	77,28	-33,44
VESTL	57,05	60,95	-6,40	42,54	107,30	70,82	34,11	-46,83
YKBNK	24,48	16,52	48,16	15,17	39,46	26,20	61,36	-37,96

BIST-50 ÇARPAN ANALİZİ

Kod	Şirket Adı	SEKTÖR	KAPANIŞ FİYATI	CARİ F/K	SEKTÖR F/K	CARİ PD/DD	SEKTÖR PD/DD	FD/FAVÖK	SEKTÖR FD/FAVÖK
AKBNK	Akbank	SBANKALAR	50,60	5,46	6,90	1,14	1,78	0,00	0,00
ALARK	Alarko Holding	SHOLDING	86,35	21,80	16,03	0,76	0,92	0,00	12,51
ALFAS	Alfa Solar Enerji	SENERJI	53,95	46,95	10,78	5,54	0,99	23,60	95,62
ARCLK	Arçelik	SDAYANIKLITUKET	128,50	97,40	17,04	1,15	1,07	8,50	17,60
ASELS	Aselsan	SILETISIMSVNM	60,85	30,33	36,22	2,24	2,45	17,35	21,15
ASTOR	Astor Enerji	SELEKTRIKMALZ	78,00	10,59	21,54	4,25	4,57	9,08	16,26
BIMAS	Bim Mağazalar	SPERAKENDE	466,50	14,98	14,18	3,20	2,31	21,53	21,14
BRSAN	Borusan Boru Sanayi	SMETALANA	485,75	31,23	11,68	2,42	0,99	18,59	12,73
CWENE	Cw Enerji	SENERJI	183,40	60,47	10,78	2,96	0,99	14,68	95,62
CANTE	Çan2 Termik	SENERJI	1,46	0,00	10,78	0,51	0,99	7,16	95,62
CIMSA	Çimsa	SCIMENTO_BETON	34,86	7,16	13,71	1,32	2,19	6,62	22,10
DOHOL	Doğan Holding	SHOLDING	12,98	0,00	16,03	0,61	0,92	2,86	12,51
DOAS	Doğuş Otomotiv	SOTOMOTIV	210,30	3,73	8,12	0,95	2,90	3,04	13,33
EKGYO	Emlak Konut GMYO	SGMENKULYATORT	10,07	0,00	4,62	0,52	0,60	9,06	22,13
ENJSA	Enerjisa Enerji	SENERJI	55,25	27,09	10,78	1,00	0,99	5,24	95,62
ENKAI	Enka İnşaat	SBAYINDIRLIK	47,08	12,99	12,50	1,16	1,24	10,39	12,18
EREGL	Ereğli Demir Çelik	SMETALANA	47,60	8,91	11,68	0,74	0,99	9,97	12,73
EUPWR	Europower Enerji	SELEKTRIKMALZ	33,32	0,00	21,54	3,43	4,57	12,66	16,26
FROTO	Ford Otosan	SOTOMOTIV	978,50	7,57	8,12	3,93	2,90	12,86	13,33
GARAN	Garanti Bankası	SBANKALAR	106,90	4,64	6,90	1,48	1,78	0,00	0,00
GESAN	Girişim Elektrik	SBAYINDIRLIK	43,44	30,93	12,50	2,45	1,24	6,03	12,18
GUBRF	Gübre Fabrik.	SGUBRE_ZIRAI	201,90	0,00	0,00	4,77	3,33	18,76	15,10
HEKTS	Hektaş	SGUBRE_ZIRAI	3,55	0,00	0,00	3,70	3,33	0,00	15,10
ISCTR	İş Bankası (C)	SBANKALAR	11,76	4,20	6,90	1,03	1,78	0,00	0,00
KLSE	Kaleseramik	SBINA_MALZEME	35,82	0,00	0,00	2,24	1,64	0,00	11,24
KRDMD	Kardemir (D)	SMETALANA	24,66	20,89	11,68	0,62	0,99	11,80	12,73
KCHOL	Koç Holding	SHOLDING	169,00	11,37	16,03	0,90	0,92	4,67	12,51
KONTR	Kontrolmatik Tek	SMESLEKI_BILIM	43,04	38,04	30,08	6,73	6,72	31,13	22,97
KOZAL	Koza Altın	SMADENCILIK	20,12	0,00	0,00	2,59	2,15	15,31	12,54
KOZAA	Koza Madencilik	SMADENCILIK	61,50	633,75	0,00	1,52	2,15	3,99	12,54
MGROS	Migros Ticaret	SPERAKENDE	406,75	13,62	14,18	1,62	2,31	18,14	21,14
ODAS	Odaş Elektrik	SENERJI	5,82	0,00	10,78	0,67	0,99	2,74	95,62
OYAKC	Oyak Çimento	SCIMENTO_BETON	57,30	18,73	13,71	1,97	2,19	7,88	22,10
PGSUS	Pegasus	SULASTIRMA	231,60	5,77	3,22	1,94	1,00	8,52	13,05
PETKM	Petkim	SPETROL	18,56	2,96	5,39	0,77	1,05	117,97	19,44
SAHOL	Sabancı Holding	SHOLDING	83,25	0,00	16,03	0,68	0,92	2,72	12,51
SASA	Sasa Polyester	STEKSTIL_KIMYA	3,85	5,24	5,73	1,66	1,65	26,19	21,79
SMRTG	Smart Güneş Enerjisi	SENERJI	39,20	41,60	10,78	8,33	0,99	18,58	95,62
SISE	Şişe Cam	SCAM	39,14	10,53	10,53	0,72	0,72	17,70	17,70
HALKB	T. Halk Bankası	SBANKALAR	14,50	7,77	6,90	0,77	1,78	0,00	0,00
TAVHL	TAV Havalimanları	SULASTIRMA	230,30	9,52	3,22	1,38	1,00	7,65	13,05
TKFEN	Tekfen Holding	SHOLDING	75,15	40,93	16,03	1,03	0,92	47,45	12,51
TOASO	Tofaş Oto. Fab.	SOTOMOTIV	188,00	9,67	8,12	2,35	2,90	6,28	13,33
TCELL	Türkcell	STELEKOM	84,75	9,60	8,65	1,22	1,28	4,58	4,80
TUPRS	Tüpraş	SPETROL	144,60	5,99	5,39	1,20	1,05	3,15	19,44
THYAO	Türk Hava Yolları	SULASTIRMA	272,50	2,06	3,22	0,67	1,00	4,80	13,05
TTKOM	Türk Telekom	STELEKOM	47,24	7,78	8,65	1,34	1,28	5,84	4,80
ULKER	Ülker Bisküvi	SGIDA	125,60	6,58	24,30	1,92	2,36	6,03	19,02
VESTL	Vestel	SDAYANIKLITUKET	57,05	6,89	17,04	0,44	1,07	5,74	17,60
YKBNK	Yapı ve Kredi Bank.	SBANKALAR	24,48	4,96	6,90	1,08	1,78	0,00	0,00

YASAL UYARI

Burada yer alan yatırım bilgi, yorum ve tavsiyeleri yatırım danışmanlığı kapsamında değildir. Yatırım danışmanlığı hizmeti; aracı kurumlar, portföy yönetim şirketleri, yatırım ve kalkınma bankaları ile müşteri arasında imzalanacak yatırım danışmanlığı sözleşmesi çerçevesinde ve yetkili kuruluşlar tarafından kişilerin risk ve getiri tercihleri dikkate alınarak kişiye özel sunulmaktadır. Burada yer alan yorum ve tavsiyeler ise genel niteliktedir.

Burada yer alan yorum ve tavsiyeler, mali durumunuz ile risk ve getiri tercihlerinize uygun olmayabilir. Bu nedenle, sadece burada yer alan bilgilere dayanılarak yatırım kararı verilmesi beklentilerinize uygun sonuçlar doğurmayabilir.

Gerek bu yayındaki, gerekse bu yayında kullanılan kaynaklardaki hata ve eksikliklerden ve bu yayındaki bilgilerin kullanılması sonucunda yatırımcıların ve/veya ilgili kişilerin uğrayabilecekleri doğrudan ve/veya dolaylı zararlardan, kâr yoksunluğundan, manevi zararlardan ve her ne şekilde olursa olsun üçüncü kişilerin uğrayabileceği her türlü zararlardan dolayı Allbatross Yatırım Menkul Değerler A.Ş. sorumlu tutulamaz.

Allbatross Yatırım Araştırma