

	Günlük trend	Haftalık trend	2.destek	1.destek	Son Fiyat	1. direnç	2.direnç
BIST-100	◀▶▲	◀▶	9.180	9.300	9.390	9.470	9.600
VIOP-30	◀▶▲	◀▶▼	10.600	10.740	10.735	10.840	11.000
Usd/TL	◀▶	◀▶	33,80	34,20	34,46	34,50	34,80
Eur/TL	◀▶▲	◀▶▼	35,40	36,00	36,36	37,00	37,80
Eur/Usd	◀▶	◀▶▼	1,0420	1,0500	1,0537	1,0600	1,0680
Petrol (Brent)	◀▶▼	◀▶	68,00	70,00	71,00	72,50	76,00
Altın	▲	◀▶▼	2.500	2.540	2583	2.600	2.680
Gr. Altın	▲	◀▶▼	2780,00	2820,00	2862,33	2880,00	2960,00

Yurtdışı Endeks	Son	Günlük F. (%)
S&P 500 FTR	5.912	0,25
DAX	19.240	-0,12
Nasdaq 100	20.397	-2,39
Nikei 225	38.255	-1
Brent Petrol	70,98	0,17
Altın Ons	2584,7	0,88
Dolar Endeks	106,64	-0,03

Endeksler	Kapanış	Günlük Değişim %	Haftalık Değişim %	
BIST 100	XU100	9.389,62	-0,33	2,23
BIST 30	XU030	5.375,9	-0,57	1,97
BIST TUM	XUTUM	5.423,6	-0,17	2,20
BIST SINAİ	XUSIN	8.101,2	-0,25	0,68
BIST BANKA	XBANK	4.277,8	-0,50	6,36
BIST HIZMET	XUHIZ	4.184,9	-0,15	0,54

Hacim (mln TL)	Günlük	Haftalık Ort.	Aylık Ort.	
BISTTUMY	XTUMY	26.996	28.070	24.371
BIST100	XU100	85.450	92.801	76.806
BIST30	XU030	64.576	71.042	57.144
BIST BANKA	XBANK	21.518	24.486	17.958

Yükselenler	Değişim %	Düşenler	Değişim %	En Hacimliler
26.996	28.070	24.371	-9,96	THYAO
85.450	92.801	76.806	-9,91	YKBNK
64.576	71.042	57.144	-7,45	ISCTR
21.518	24.486	17.958	-7,01	AKBNK
YYAPI	7,58	NTHOL	-6,06	KCHOL

Kod	Katkı Puanı	Kod	Katkı Puanı
THYAO	7,07	BIMAS	-10,63
COLLA	5,61	FROTO	-7,97
TAVHL	3,44	TCELL	-5,25
ISCTR	1,71	AKBNK	-4,69
KONTR	1,51	EREGL	-4,24

Küreselde Trump sonrası fiyatlamaları sürerken BIST-100 endeksi 9300-9400 direnç bölgesi üzerinde kalıcı olma çabasında

Trump sonrası döneme hazırlık olarak, global çapta çoklu varlık fiyatlamalarında yeni bir denge sağlanmaya çalışılıyor. Trump'ın izleyeceği politikaların ekonomiye olası etkilerine yönelik soru işaretleri artarken, ülkede açıklanan enflasyon verileri beklentilere paralel gerçekleşse de verilerin alt kalemlerinden alınan sinyaller, Fed'in enflasyonla mücadelesini öngörülenden daha uzun sürede tamamlayabileceği endişesini artırdı. Perşembe günü Fed Başkanı Powell'in faiz oranlarını düşürmek için acele etmeyeceklerine yönelik açıklamalarının ardından darbe alan küresel risk iştahı, yeni haftaya sınırlı bir toparlanmayla başlıyor.

İçeriye döndüğümüzde, "yüksek faiz, yavaşlayan büyüme sürecinin yarattığı karsızlık teması" TCMB'den artan faiz indirimi beklentileriyle dengelenmeye çalışılıyor. Geçen hafta açıklanan enflasyon raporu ve sayın cumhurbaşkanının söylemleri sonrasında artan faiz indirim beklentileriyle 8500-8700 bölgesinden başladığı tepki sürecinde endeks, Orta-uzun vadeli ortalamalar ve düşüş trendinin direncinin bulunduğu 9300-9400 direnç bölgesinin üzerine yerleşmeye çalışıyor. Yükselişin tepki boyutundan çıkıp yeni bir orta vadeli trende dönüşmesi adına söz konusu seviye üzerinde kalıcılık önemli olacak. Son bir haftada yaşanan hızlı yükseliş sonrası bir miktar kar satışı riski masada olsa da bu aşamada 10g HO (9200) seviyesini kısa vadeli izsüren stop kabul ederek kısa vadeli trend içerisinde kalmaya çalışacağız.

Hem portföylerdeki total hisse ağırlığının hem de gün içi girilen trade pozisyon büyüklüklerinin risk-getiri dengesini gözeterek şekilde makul seviyelerde tutulması gerektiğinin altını bir kez daha çizelim.

BIST-100 TEKNİK BAKIŞ

Endeks 9300-9400 direnç bölgesini zorlamaya devam ediyor

Haftanın son işlem gününü sınırlı kar satışlarıyla geçiren endeks günü yüzde 0,33 değer kaybederek 9390 puandan tamamladı.

Bankacılık endeksi yüzde 0,50 değer kaybetti, holding endeksi yüzde 0,01 değer kazandı. Sektör endeksleri arasında en çok kazandıran yüzde 2,45 ile turizm, en çok kaybettiren yüzde 1,38 ile iletişim oldu.

Trend Takip Modelimiz (8950'den bu yana) AL konumunda kalmaya devam ediyor.

10g HO: 9181

55g HO: 9301

200g HO: 9320

8500-8700 bölgesinden başladığı tepki sürecinde endeks, Orta-uzun vadeli ortalamalar ve düşüş trendinin direncinin bulunduğu 9300-9400 direnç bölgesinin üzerine yerleşmeye çalışıyor. Yükselişin tepki boyutundan çıkıp yeni bir orta vadeli trende dönüşmesi adına söz konusu seviye üzerinde kalıcılık önemli olacak. Son bir haftada yaşanan hızlı yükseliş sonrası bir miktar kar satışı riski masada olsa da bu aşamada 10g HO (9200) seviyesini kısa vadeli izsüren stop kabul ederek kısa vadeli trend içerisinde kalmaya çalışacağız.

Hem portföylerdeki total hisse ağırlığının hem de gün içi girilen trade pozisyon büyüklüklerinin risk-getiri dengesini gözeterek şekilde makul seviyelerde tutulması gerektiğinin altını bir kez daha çizelim.

XU100 Grafik

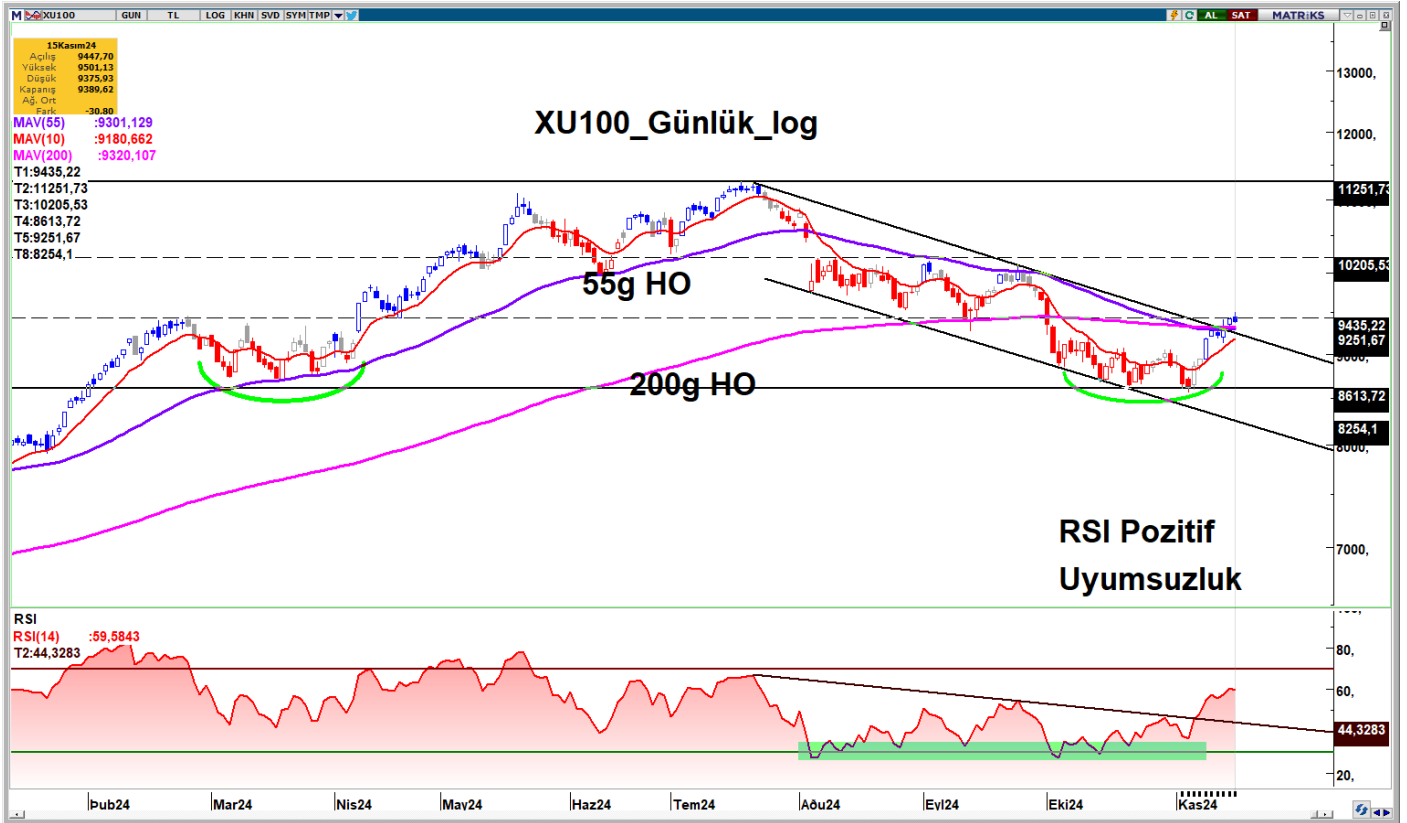

BIST-50 DESTEK DİRENÇ

KOD	KAPANIŞ	DESTEK 3	DESTEK 2	DESTEK 1	PİVOT	DİRENÇ 1	DİRENÇ 2	DİRENÇ 3
AKBNK	54,85	52,67	53,68	54,27	55,28	55,87	56,88	57,47
ALARK	93,70	91,48	92,57	93,13	94,22	94,78	95,87	96,43
ALFAS	54,05	52,60	53,25	53,65	54,30	54,70	55,35	55,75
ARCLK	138,50	134,10	135,70	137,10	138,70	140,10	141,70	143,10
ASELS	67,70	64,62	66,03	66,87	68,28	69,12	70,53	71,37
ASTOR	94,90	90,67	92,63	93,77	95,73	96,87	98,83	99,97
BIMAS	466,00	449,67	457,83	461,92	470,08	474,17	482,33	486,42
BRSAN	462,00	453,00	457,50	459,75	464,25	466,50	471,00	473,25
CWENE	187,70	181,57	183,83	185,77	188,03	189,97	192,23	194,17
CANTE	1,55	1,49	1,50	1,53	1,54	1,57	1,58	1,61
CIMSA	38,58	36,72	37,50	38,04	38,82	39,36	40,14	40,68
DOHOL	13,76	13,42	13,54	13,65	13,77	13,88	14,00	14,11
DOAS	207,20	203,90	205,40	206,30	207,80	208,70	210,20	211,10
EKGYO	11,72	11,24	11,38	11,55	11,69	11,86	12,00	12,17
ENJSA	58,20	56,18	56,97	57,58	58,37	58,98	59,77	60,38
ENKAI	53,75	51,55	52,65	53,20	54,30	54,85	55,95	56,50
EREGL	50,30	48,65	49,40	49,85	50,60	51,05	51,80	52,25
EUPWR	35,00	33,30	33,72	34,36	34,78	35,42	35,84	36,48
FROTO	1.077,00	1.019,67	1.048,33	1.062,67	1.091,33	1.105,67	1.134,33	1.148,67
GARAN	113,00	107,53	110,07	111,53	114,07	115,53	118,07	119,53
GESAN	51,00	46,00	47,26	49,13	50,39	52,26	53,52	55,39
GUBRF	209,20	196,37	201,93	205,57	211,13	214,77	220,33	223,97
HEKTS	3,45	3,35	3,38	3,42	3,45	3,49	3,52	3,56
ISCTR	12,72	12,26	12,44	12,58	12,76	12,90	13,08	13,22
KLSE	33,70	32,55	32,87	33,29	33,61	34,03	34,35	34,77
KRDMD	25,82	24,79	25,27	25,55	26,03	26,31	26,79	27,07
KCHOL	185,70	180,93	182,57	184,13	185,77	187,33	188,97	190,53
KONTR	50,00	46,53	47,77	48,88	50,12	51,23	52,47	53,58
KOZAL	20,12	19,62	19,80	19,96	20,14	20,30	20,48	20,64
KOZAA	64,25	62,50	63,25	63,75	64,50	65,00	65,75	66,25
MGROS	469,75	450,08	457,92	463,83	471,67	477,58	485,42	491,33
ODAS	6,40	5,88	6,08	6,24	6,44	6,60	6,80	6,96
OYAKC	63,15	60,25	61,65	62,40	63,80	64,55	65,95	66,70
PGSUS	235,50	228,40	231,90	233,70	237,20	239,00	242,50	244,30
PETKM	18,48	18,11	18,27	18,37	18,53	18,63	18,79	18,89
SAHOL	86,00	81,58	83,27	84,63	86,32	87,68	89,37	90,73
SASA	3,86	3,69	3,77	3,81	3,89	3,93	4,01	4,05
SMRTG	40,00	38,44	38,88	39,44	39,88	40,44	40,88	41,44
SISE	40,88	39,81	40,29	40,59	41,07	41,37	41,85	42,15
HALKB	15,89	15,37	15,62	15,76	16,01	16,15	16,40	16,54
TAVHL	260,75	247,58	250,92	255,83	259,17	264,08	267,42	272,33
TKFEN	81,60	78,23	79,07	80,33	81,17	82,43	83,27	84,53
TOASO	195,60	190,97	192,73	194,17	195,93	197,37	199,13	200,57
TCELL	94,60	90,68	92,27	93,43	95,02	96,18	97,77	98,93
TUPRS	148,10	145,60	146,50	147,30	148,20	149,00	149,90	150,70
THYAO	289,75	279,83	283,42	286,58	290,17	293,33	296,92	300,08
TTKOM	45,40	44,05	44,69	45,05	45,69	46,05	46,69	47,05
ULKER	107,00	104,00	105,40	106,20	107,60	108,40	109,80	110,60
VESTL	59,95	58,43	59,12	59,53	60,22	60,63	61,32	61,73
YKBNK	27,42	26,07	26,69	27,05	27,67	28,03	28,65	29,01

BIST-50 DİP ZİRVE ANALİZİ

07/10/2024	1 Sene Önceki		Senelik				Dibe Göre	Zirveye Göre
	HİSSE	Son	Kapanış	Getiri %	Dip	Zirve		
AKBNK	54,85	27,41	100,13	27,45	70,75	50,94	99,85	-22,47
ALARK	93,70	102,27	-8,38	81,70	144,22	105,57	14,69	-35,03
ALFAS	54,05	115,41	-53,17	46,84	121,82	78,62	15,39	-55,63
ARCLK	138,50	138,50	0,00	121,90	196,10	152,31	13,62	-29,37
ASELS	67,70	40,92	65,43	40,92	69,70	56,55	65,43	-2,87
ASTOR	94,90	112,25	-15,46	65,15	134,05	95,24	45,66	-29,21
BIMAS	466,00	284,05	64,06	284,78	625,78	440,84	63,63	-25,53
BRSAN	462,00	739,00	-37,48	348,25	849,00	544,17	32,66	-45,58
CWENE	187,70	301,62	-37,77	153,10	373,60	246,76	22,60	-49,76
CANTE	1,55	2,45	-36,76	1,39	2,98	2,10	11,51	-47,90
CIMSA	38,58	30,47	26,61	25,92	39,60	32,59	48,84	-2,58
DOHOL	13,76	12,69	8,42	10,33	17,77	14,03	33,22	-22,57
DOAS	207,20	220,45	-6,01	192,31	356,24	238,56	7,74	-41,84
EKGYO	11,72	7,49	56,48	6,75	12,90	9,92	73,63	-9,15
ENJSA	58,20	48,53	19,94	41,22	71,80	57,21	41,20	-18,94
ENKAI	53,75	31,42	71,05	30,45	56,15	40,10	76,51	-4,27
EREGL	50,30	37,82	33,01	37,30	60,25	46,52	34,84	-16,51
EUPWR	35,00	58,60	-40,27	25,74	69,50	43,66	35,98	-49,64
FROTO	1.077,00	786,05	37,01	702,14	1.249,00	963,53	53,39	-13,77
GARAN	113,00	44,18	155,74	44,24	138,30	88,55	155,41	-18,29
GESAN	51,00	84,10	-39,36	37,68	91,35	60,71	35,35	-44,17
GUBRF	209,20	368,00	-43,15	130,50	405,00	187,41	60,31	-48,35
HEKTS	3,45	7,46	-53,73	3,34	8,90	5,49	3,29	-61,24
ISCTR	12,72	7,84	62,17	7,85	17,77	12,32	62,00	-28,42
KLSE	33,70	74,39	-54,70	32,04	88,28	54,83	5,18	-61,83
KRDMD	25,82	23,93	7,88	21,02	33,88	26,30	22,84	-23,79
KCHOL	185,70	134,53	38,04	130,29	270,75	184,94	42,53	-31,41
KONTR	50,00	82,95	-39,72	37,76	97,25	62,73	32,42	-48,59
KOZAL	20,12	22,38	-10,10	18,47	29,60	22,15	8,93	-32,03
KOZAA	64,25	55,30	16,18	37,98	76,70	54,51	69,17	-16,23
MGROS	469,75	344,57	36,33	315,69	580,29	446,25	48,80	-19,05
ODAS	6,40	11,06	-42,13	5,51	12,11	8,47	16,15	-47,15
OYAKC	63,15	67,00	-5,75	51,45	81,50	63,46	22,74	-22,52
PGSUS	235,50	143,22	64,43	130,53	260,00	196,01	80,41	-9,42
PETKM	18,48	21,32	-13,32	16,96	26,20	21,42	8,96	-29,47
SAHOL	86,00	55,96	53,69	56,49	111,00	83,58	52,24	-22,52
SASA	3,86	5,55	-30,45	3,65	6,83	5,02	5,75	-43,44
SMRTG	40,00	65,20	-38,65	33,32	76,70	52,63	20,05	-47,85
SISE	40,88	47,63	-14,17	37,48	55,64	46,44	9,07	-26,53
HALKB	15,89	12,79	24,24	11,34	20,24	15,39	40,12	-21,49
TAVHL	260,75	117,00	122,86	99,95	294,75	200,79	160,88	-11,54
TKFEN	81,60	40,08	103,59	33,50	82,00	50,64	143,58	-0,49
TOASO	195,60	229,50	-14,77	179,50	353,75	245,12	8,97	-44,71
TCELL	94,60	53,28	77,56	51,22	115,30	81,40	84,71	-17,95
TUPRS	148,10	132,72	11,59	119,95	189,77	149,15	23,47	-21,96
THYAO	289,75	235,60	22,98	221,60	332,00	284,42	30,75	-12,73
TTKOM	45,40	21,54	110,77	21,38	57,80	39,59	112,35	-21,45
ULKER	107,00	80,10	33,58	72,50	188,70	123,01	47,59	-43,30
VESTL	59,95	60,15	-0,33	42,54	107,30	70,68	40,93	-44,13
YKBNK	27,42	15,80	73,50	15,81	39,46	26,60	73,40	-30,51

BIST-50 ÇARPAN ANALİZİ

Kod	Şirket Adı	SEKTÖR	KAPANIŞ FİYATI	CARİ F/K	SEKTÖR F/K	CARİ PD/DD	SEKTÖR PD/DD	FD/FAVÖK	SEKTÖR FD/FAVÖK
AKBNK	Akbank	SBANKALAR	54,85	5,92	7,23	1,24	1,67	0,00	0,00
ALARK	Alarko Holding	SHOLDING	93,70	8,24	12,16	0,74	0,91	0,00	11,75
ALFAS	Alfa Solar Enerji	SENERJI	54,05	43,68	11,08	5,65	0,93	24,06	82,88
ARCLK	Arçelik	SDAYANIKLITUKET	138,50	104,98	45,54	1,24	1,12	8,82	8,14
ASELS	Aselsan	SILETISIMSVNM	67,70	33,75	37,88	2,49	2,63	19,11	21,28
ASTOR	Astor Enerji	SELEKTRIKMALZ	94,90	12,88	21,13	5,17	4,68	11,19	47,08
BIMAS	Bim Mağazalar	SPERAKENDE	466,00	13,14	16,37	2,81	2,10	17,60	14,68
BRSAN	Borusan Boru Sanayi	SMETALANA	462,00	49,56	12,70	2,19	0,99	24,05	13,41
CWENE	Cw Enerji	SENERJI	187,70	126,78	11,08	2,81	0,93	14,22	82,88
CANTE	Çan2 Termik	SENERJI	1,55	0,00	11,08	0,51	0,93	4,99	82,88
CIMSA	Çimsa	SCIMENTO_BETON	38,58	7,92	11,06	1,47	2,05	7,26	18,69
DOHOL	Doğan Holding	SHOLDING	13,76	10,87	12,16	0,59	0,91	2,34	11,75
DOAS	Doğuş Otomotiv	SOTOMOTIV	207,20	4,37	8,33	0,89	2,83	3,27	16,84
EKGYO	Emlak Konut GMYO	SGMENKULYATORT	11,72	13,86	3,89	0,54	0,59	6,71	21,32
ENJSA	Enerjisa Enerji	SENERJI	58,20	0,00	11,08	0,98	0,93	4,21	82,88
ENKAI	Enka İnşaat	SBAYINDIRLIK	53,75	13,27	12,01	1,23	1,31	11,27	15,48
EREGL	Ereğli Demir Çelik	SMETALANA	50,30	9,42	12,70	0,78	0,99	10,37	13,41
EUPWR	Europower Enerji	SELEKTRIKMALZ	35,00	35,20	21,13	3,28	4,68	11,54	47,08
FROTO	Ford Otosan	SOTOMOTIV	1.077,00	7,40	8,33	3,73	2,83	13,49	16,84
GARAN	Garanti Bankası	SBANKALAR	113,00	4,91	7,23	1,57	1,67	0,00	0,00
GESAN	Girişim Elektrik	SBAYINDIRLIK	51,00	20,64	12,01	2,55	1,31	5,36	15,48
GUBRF	Gübre Fabrik.	SGUBRE_ZIRAI	209,20	77,83	0,00	4,46	3,24	19,78	16,45
HEKTS	Hektaş	SGUBRE_ZIRAI	3,45	0,00	0,00	3,69	3,24	0,00	16,45
ISCTR	İş Bankası (C)	SBANKALAR	12,72	5,79	7,23	1,09	1,67	0,00	0,00
KLSE	Kaleseramik	SBINA_MALZEME	33,70	0,00	0,00	2,19	1,61	0,00	15,56
KRDMD	Kardemir (D)	SMETALANA	25,82	12,32	12,70	0,61	0,99	8,06	13,41
KCHOL	Koç Holding	SHOLDING	185,70	10,86	12,16	0,92	0,91	5,35	11,75
KONTR	Kontrolmatik Tek	SMESLEKI_BILIM	50,00	67,69	34,46	6,81	6,71	31,85	23,19
KOZAL	Koza Altın	SMADENCILIK	20,12	0,00	213,62	2,59	2,10	15,31	14,54
KOZAA	Koza Madencilik	SMADENCILIK	64,25	662,09	213,62	1,59	2,10	4,30	14,54
MGROS	Migros Ticaret	SPERAKENDE	469,75	13,37	16,37	1,57	2,10	7,96	14,68
ODAS	Odaş Elektrik	SENERJI	6,40	0,00	11,08	0,74	0,93	2,33	82,88
OYAKC	Oyak Çimento	SCIMENTO_BETON	63,15	9,56	11,06	1,90	2,05	6,11	18,69
PGSUS	Pegasus	SULASTIRMA	235,50	5,08	3,38	1,56	0,96	7,60	8,27
PETKM	Petkim	SPETROL	18,48	2,41	4,25	0,76	1,04	0,00	4,25
SAHOL	Sabancı Holding	SHOLDING	86,00	25,50	12,16	0,66	0,91	2,71	11,75
SASA	Sasa Polyester	STEKSTIL_KIMYA	3,86	5,03	5,51	1,53	1,54	22,91	19,20
SMRTG	Smart Güneş Enerjisi	SENERJI	40,00	29,44	11,08	7,51	0,93	24,71	82,88
SISE	Şişe Cam	SCAM	40,88	6,78	6,78	0,70	0,70	15,09	15,09
HALKB	T. Halk Bankası	SBANKALAR	15,89	8,60	7,23	0,83	1,67	0,00	0,00
TAVHL	TAV Havalimanları	SULASTIRMA	260,75	10,78	3,38	1,56	0,96	8,33	8,27
TKFEN	Tekfen Holding	SHOLDING	81,60	23,94	12,16	1,04	0,91	43,81	11,75
TOASO	Tofaş Oto. Fab.	SOTOMOTIV	195,60	8,13	8,33	2,22	2,83	6,29	16,84
TCELL	Türkcell	STELEKOM	94,60	4,80	5,32	1,19	1,19	3,44	3,53
TUPRS	Tüpraş	SPETROL	148,10	4,53	4,25	1,18	1,04	3,24	4,25
THYAO	Türk Hava Yolları	SULASTIRMA	289,75	2,19	3,38	0,65	0,96	5,22	8,27
TTKOM	Türk Telekom	STELEKOM	45,40	6,19	5,32	1,18	1,19	3,99	3,53
ULKER	Ülker Bisküvi	SGIDA	107,00	6,58	21,32	1,46	2,16	4,46	16,17
VESTL	Vestel	SDAYANIKLITUKET	59,95	0,00	45,54	0,46	1,12	4,97	8,14
YKBNK	Yapı ve Kredi Bank.	SBANKALAR	27,42	5,55	7,23	1,21	1,67	0,00	0,00

YASAL UYARI

Burada yer alan yatırım bilgi, yorum ve tavsiyeleri yatırım danışmanlığı kapsamında değildir. Yatırım danışmanlığı hizmeti; aracı kurumlar, portföy yönetim şirketleri, yatırım ve kalkınma bankaları ile müşteri arasında imzalanacak yatırım danışmanlığı sözleşmesi çerçevesinde ve yetkili kuruluşlar tarafından kişilerin risk ve getiri tercihleri dikkate alınarak kişiye özel sunulmaktadır. Burada yer alan yorum ve tavsiyeler ise genel niteliktedir.

Burada yer alan yorum ve tavsiyeler, mali durumunuz ile risk ve getiri tercihlerinize uygun olmayabilir. Bu nedenle, sadece burada yer alan bilgilere dayanılarak yatırım kararı verilmesi beklentilerinize uygun sonuçlar doğurmayabilir.

Gerek bu yayındaki, gerekse bu yayında kullanılan kaynaklardaki hata ve eksikliklerden ve bu yayındaki bilgilerin kullanılması sonucunda yatırımcıların ve/veya ilgili kişilerin uğrayabilecekleri doğrudan ve/veya dolaylı zararlardan, kâr yoksunluğundan, manevi zararlardan ve her ne şekilde olursa olsun üçüncü kişilerin uğrayabileceği her türlü zararlardan dolayı Allbatross Yatırım Menkul Değerler A.Ş. sorumlu tutulamaz.

Allbatross Yatırım Araştırma