

	Günlük trend	Haftalık trend	2.destek	1.destek	Son Fiyat	1. direnç	2.direnç
BIST-100	↔▲	↔▲	9.400	9.550	9.681	9.750	9.900
VIOP-30	↔▲	↔▲	10.650	10.850	10.945	11.100	11.300
Usd/TL	↔	↔	33,80	34,20	34,71	34,80	35,00
Eur/TL	↔	▼	35,60	36,20	36,48	36,80	37,40
Eur/Usd	↔▼	▼	1,0420	1,0480	1,0499	1,0560	1,0640
Petrol (Brent)	↔	↔	68,50	70,00	71,84	74,50	76,50
Altın	↔	↔	2.540	2.620	2638	2.680	2.720
Gr. Altın	↔	↔	2840,00	2920,00	2944,62	2980,00	3040,00

Yurtdışı Endeks	Son	Günlük F. (%)
S&P 500 FTR	6.054	-0,12
DAX	20.034	0,51
Nasdaq 100	21.190	0,12
Nikei 225	39.249	1,91
Brent Petrol	73,56	2,52
Altın Ons	2642,7	0,21
Dolar Endeks	106,31	-0,13

Kasım ayı enflasyonu Aralık faiz indirimini masada tuttu

Trump'ın izleyeceği politikaların ekonomi üzerindeki olası etkilerine ilişkin soru işaretleri varlığını korurken gelecek dönemde uygulaması beklenen tarifelere yönelik söylemleri ve jeopolitik riskler küresel risk iştahı üzerinde soru işaretleri oluşturmaya devam ederken Trump sonrası döneme hazırlık olarak, global çapta çoklu varlık fiyatlamalarında yeni denge arayışı devam ediyor. Diğer taraftan Fed Başkanı Powell'ın faiz oranlarını düşürmek için acele etmeyeceklerine yönelik açıklamalarının ardından son açıklanan görece güçlü ekonomik veriler Fed'i Aralık ayındaki 25 baz indirimin ardından bekle gör moduna geçirecek her toplantıda indirim modundan çıkarabilir. Cuma günü ABD'den gelecek tarım dışı istihdam rakamları da bu bağlamda odakta olacak.

İçeriye döndüğümüzde, dün gelem Kasım ayı enflasyon rakamlarının manşette beklentinin biraz üzerinde gelmesine karşın çekirdek enflasyonda %1,53 ile Eylül 2021'den bu yana en düşük seviyenin görülmesi Aralık ayında TCMB'den faiz indirim beklentilerini güçlendirdi. Faiz indirim beklentisiyle 10g HO üzerine tekrar değer kazanan endeks düzeltmesini de bu ortalama üzerinde tamamlayarak yukarı yönlü hareketini sürdürüyor. Yaşanabilecek kısa vadeli kar satışlarını trendin devamı açısından makul ve sağlıklı karşılarken 10g HO üzerinde kaldığımız ve Algoritmamız AL konumunda kalmaya devam ettiği sürece panik olmadan trendin içerisinde kalmaya çalışacağız. Şimdilik mevcut trendde sorun yok. Piyasayı tahmin etmeye değil disiplinle takip etmeye devam edeceğiz. 9750 ve 9600 kısa vadeli destekler; 9900 ve 10000 kısa vadeli dirençler konumunda.

9600 üzeri güvenli trade ve kısa vadeli güvenli mal taşıma bölgesi

9600 kısa vadeli stop seviyemiz

10000-10200 kısa vadeli kademeli kar alım bölgesi

Hem portföylerdeki total hisse ağırlığının hem de gün içi girilen trade pozisyon büyüklüklerinin risk-getiri dengesini gözeterek şekilde ayarlanması gerektiğinin altını bir kez daha çizelim.

Endeksler	Kapanış	Günlük Değişim %	Haftalık Değişim %	
BIST 100	XU100	9.827,23	1,51	1,82
BIST 30	XU030	5.375,9	1,89	2,18
BIST TÜM	XUTUM	5.423,6	1,36	1,73
BIST SİNAİ	XUSIN	8.101,2	0,78	1,32
BIST BANKA	XBANK	4.277,8	2,98	2,67
BIST HİZMET	XUHIZ	4.184,9	1,13	2,11

Hacim (mln TL)	Günlük	Haftalık Ort.	Aylık Ort.	
BISTTUM	XUTUM	144.804	128.737	121.776
BIST100	XU100	108.783	96.946	93.505
BIST30	XU030	85.034	72.896	71.128
BIST BANKA	XBANK	30.864	25.628	23.585

Yükselenler	Değişim %	Düşenler	Değişim %	En Hacimliler
MRGYO	9,98	FORMT	-9,93	ISCTR
BINBN	9,94	TCKRC	-4,25	YKBNK
PAPIL	9,94	MEDTR	-4,08	THYAO
EKGYO	9,94	MPARK	-3,92	AKBNK
PEKGY	9,90	FENER	-3,91	EKGYO
Kod	Katki Puanı	Kod	Katki Puanı	
AKBNK	20,46	MPARK	-2,60	
BIMAS	16,94	FORMT	-1,02	
YKBNK	12,26	ZRGYO	-0,98	
SAHOL	11,48	TTRAK	-0,95	
TCELL	7,68	CIMSA	-0,89	

BIST-100 TEKNİK BAKIŞ

9400-9750 bandında dinlenmenin ardından sıkışma sonlanmak üzere

Bir haftadır yatay bantta güç toplayan endeks dün yönünü yukarı çevirirken günü yüzde 1,51 değer kazanarak 9827 puandan tamamladı.

Bankacılık endeksi yüzde 2,98, holding endeksi yüzde 1,21 değer kazandı. Sektör endeksleri arasında en çok kazandıran yüzde 3,58 ile gayrimenkul yatırım ortaklığı, tek kaybettiren yüzde 0,53 ile spor oldu.

Trend Takip Modelimiz (8950'den bu yana) AL konumunda kalmaya devam ediyor.

10g HO: 9594

55g HO: 9389

200g HO: 9344

Faiz indirim beklentisiyle 10g HO üzerine tekrar değer kazanan endeks düzeltmesini de bu ortalama üzerinde tamamlayarak yukarı yönlü hareketini sürdürüyor. Yaşanabilecek kısa vadeli kar satışlarını trendin devamı açısından makul ve sağlıklı karşılarken 10g HO üzerinde kaldığımız ve Algoritmamız AL konumunda kalmaya devam ettiği sürece panik olmadan trendin içerisinde kalmaya çalışacağız. Şimdilik mevcut trendde sorun yok. Piyasayı tahmin etmeye değil disiplinle takip etmeye devam edeceğiz. 9750 ve 9600 kısa vadeli destekler; 9900 ve 10000 kısa vadeli dirençler konumunda.

9600 üzeri güvenli trade ve kısa vadeli güvenli mal taşıma bölgesi

9600 kısa vadeli stop seviyemiz

10000-10200 kısa vadeli kademeli kar alım bölgesi

XU100 Grafik

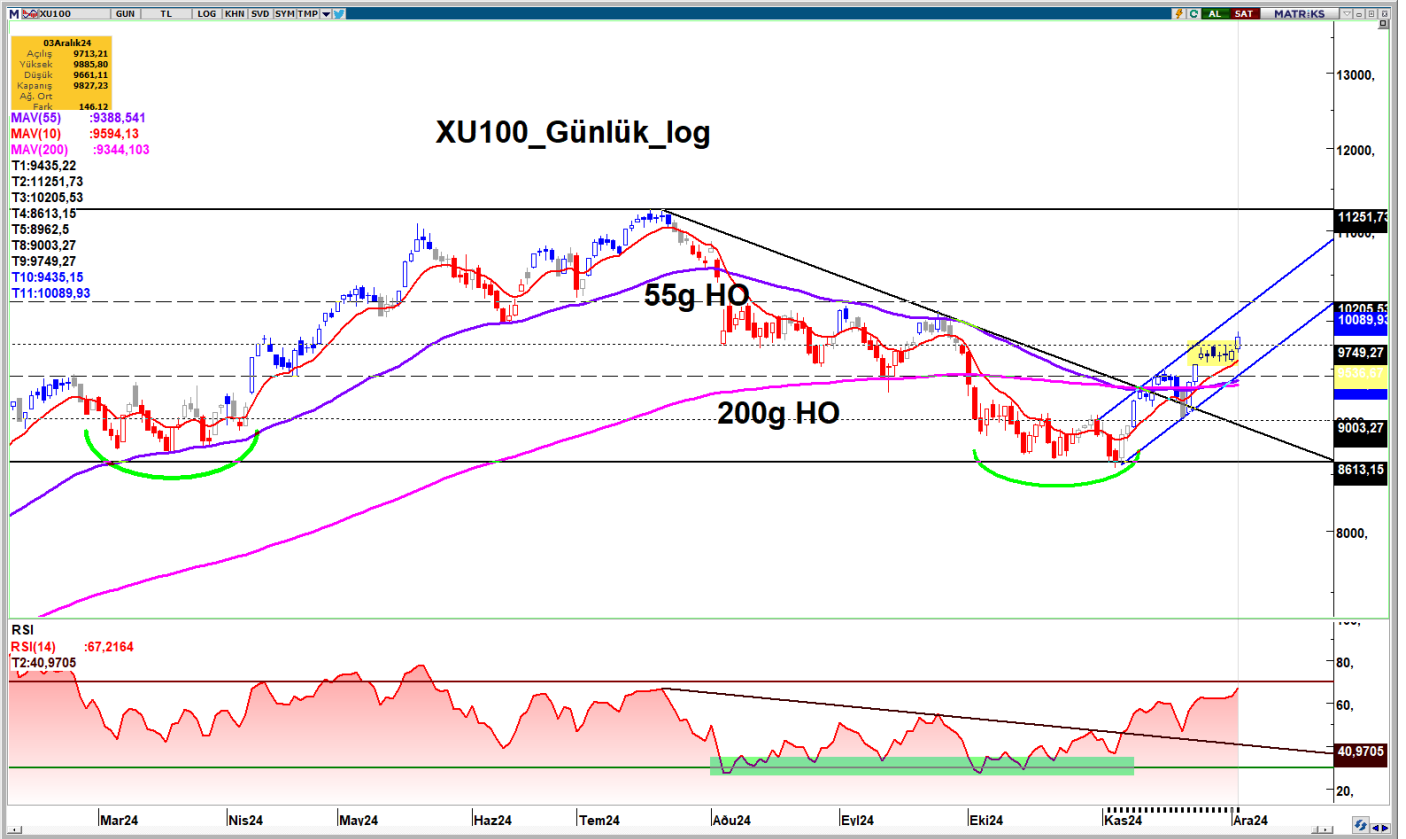

BIST-50 DESTEK DİRENÇ

KOD	KAPANIŞ	DESTEK 3	DESTEK 2	DESTEK 1	PİVOT	DİRENÇ 1	DİRENÇ 2	DİRENÇ 3
AEFES	205,20	196,67	199,13	202,17	204,63	207,67	210,13	213,17
AKBNK	63,40	56,67	58,43	60,92	62,68	65,17	66,93	69,42
ALARK	98,50	91,57	93,63	96,07	98,13	100,57	102,63	105,07
ARCLK	142,80	137,47	140,13	141,47	144,13	145,47	148,13	149,47
ASELS	70,20	68,52	69,13	69,67	70,28	70,82	71,43	71,97
ASTOR	94,60	87,93	90,27	92,43	94,77	96,93	99,27	101,43
BIMAS	502,00	475,75	482,00	492,00	498,25	508,25	514,50	524,50
BRSAN	457,25	431,50	441,25	449,25	459,00	467,00	476,75	484,75
COLLA	54,15	52,23	52,92	53,53	54,22	54,83	55,52	56,13
DOAS	222,70	215,27	217,63	220,17	222,53	225,07	227,43	229,97
DOHOL	14,27	13,92	14,06	14,17	14,31	14,42	14,56	14,67
EGEEN	10.575,00	10.380,83	10.471,67	10.523,33	10.614,17	10.665,83	10.756,67	10.808,33
EKGYO	13,61	11,66	12,05	12,83	13,22	14,00	14,39	15,17
ENJSA	62,45	60,73	61,52	61,98	62,77	63,23	64,02	64,48
ENKAI	53,45	51,42	52,08	52,77	53,43	54,12	54,78	55,47
EREGL	26,00	25,25	25,55	25,77	26,07	26,29	26,59	26,81
FROTO	994,50	950,67	964,83	979,67	993,83	1.008,67	1.022,83	1.037,67
GARAN	124,70	114,73	117,17	120,93	123,37	127,13	129,57	133,33
GUBRF	254,50	241,67	245,83	250,17	254,33	258,67	262,83	267,17
HALKB	16,51	15,93	16,13	16,32	16,52	16,71	16,91	17,10
HEKTS	4,12	3,92	3,98	4,05	4,11	4,18	4,24	4,31
ISCTR	13,87	12,92	13,25	13,56	13,89	14,20	14,53	14,84
KCAER	14,40	13,33	13,70	14,05	14,42	14,77	15,14	15,49
KCHOL	194,70	186,13	189,57	192,13	195,57	198,13	201,57	204,13
KONTR	45,72	43,45	44,59	45,15	46,29	46,85	47,99	48,55
KOZAL	23,60	20,95	21,69	22,65	23,39	24,35	25,09	26,05
KRDMD	27,70	26,59	27,01	27,35	27,77	28,11	28,53	28,87
MGROS	495,50	479,00	483,00	489,25	493,25	499,50	503,50	509,75
MIATK	43,62	42,70	43,14	43,38	43,82	44,06	44,50	44,74
ODAS	6,28	5,97	6,06	6,17	6,26	6,37	6,46	6,57
OYAKC	73,45	71,30	71,95	72,70	73,35	74,10	74,75	75,50
PETKM	18,84	18,32	18,51	18,68	18,87	19,04	19,23	19,40
PGSUS	220,40	213,10	215,20	217,80	219,90	222,50	224,60	227,20
REEDR	14,78	14,47	14,60	14,69	14,82	14,91	15,04	15,13
SAHOL	93,40	85,60	87,40	90,40	92,20	95,20	97,00	100,00
SASA	4,24	3,90	3,98	4,11	4,19	4,32	4,40	4,53
SISE	41,10	39,93	40,43	40,77	41,27	41,61	42,11	42,45
SOKM	41,30	40,19	40,65	40,97	41,43	41,75	42,21	42,53
TAVHL	277,00	265,00	268,00	272,50	275,50	280,00	283,00	287,50
TCELL	93,90	89,47	90,63	92,27	93,43	95,07	96,23	97,87
THYAO	287,00	277,33	280,67	283,83	287,17	290,33	293,67	296,83
TOASO	197,20	193,27	194,73	195,97	197,43	198,67	200,13	201,37
TTKOM	46,18	44,64	45,14	45,66	46,16	46,68	47,18	47,70
TTRAK	768,00	735,00	749,00	758,50	772,50	782,00	796,00	805,50
TUPRS	148,70	144,63	145,97	147,33	148,67	150,03	151,37	152,73
ULKER	114,30	109,27	110,63	112,47	113,83	115,67	117,03	118,87
VAKBN	23,40	21,93	22,49	22,95	23,51	23,97	24,53	24,99
VESTL	63,80	59,27	60,63	62,22	63,58	65,17	66,53	68,12
YKBNK	30,18	27,76	28,34	29,26	29,84	30,76	31,34	32,26
ZOREN	4,40	4,26	4,29	4,35	4,38	4,44	4,47	4,53

BIST-50 DİP ZİRVE ANALİZİ

07/10/2024	1 Sene Önceki		Senelik				Dibe Göre	Zirveye Göre
	HİSSE	Son	Kapanış	Getiri %	Dip	Zirve		
AEFES	205,20	110,34	85,97	107,57	304,75	188,75	90,76	-32,67
AKBNK	63,40	33,41	89,78	33,00	70,75	52,26	92,10	-10,39
ALARK	98,50	100,08	-1,58	81,70	144,22	105,30	20,56	-31,70
ARCLK	142,80	136,60	4,54	121,90	196,10	152,32	17,15	-27,18
ASELS	70,20	48,42	44,98	42,83	71,80	57,52	63,90	-2,23
ASTOR	94,60	108,50	-12,81	65,15	134,05	94,42	45,20	-29,43
BIMAS	502,00	298,97	67,91	286,37	625,78	448,92	75,30	-19,78
BRSAN	457,25	677,50	-32,51	348,25	784,00	530,98	31,30	-41,68
COLLA	54,15	38,00	42,48	37,08	83,82	58,51	46,03	-35,40
DOAS	222,70	208,34	6,89	192,31	356,24	238,18	15,80	-37,49
DOHOL	14,27	13,29	7,38	10,33	17,77	14,06	38,16	-19,70
EGEEN	10.575,00	12.549,22	-15,73	8.935,00	18.307,76	12.434,68	18,35	-42,24
EKGYO	13,61	7,35	85,17	6,75	13,61	10,15	101,63	0,00
ENJSA	62,45	45,71	36,63	41,22	71,80	57,85	51,51	-13,02
ENKAI	53,45	33,27	60,64	30,45	56,15	41,00	75,53	-4,81
EREGL	26,00	20,05	29,65	18,65	30,13	23,51	39,40	-13,69
FROTO	994,50	792,63	25,47	692,30	1.231,50	959,79	43,65	-19,24
GARAN	124,70	53,99	130,98	52,31	138,30	91,85	138,37	-9,83
GUBRF	254,50	393,50	-35,32	130,50	405,00	180,54	95,02	-37,16
HALKB	16,51	12,95	27,49	11,34	20,24	15,53	45,59	-18,43
HEKTS	4,12	8,16	-49,51	3,34	8,90	5,31	23,35	-53,71
ISCTR	13,87	8,60	61,28	8,41	17,77	12,56	64,86	-21,95
KCAER	14,40	10,22	40,83	8,39	23,62	15,15	71,68	-39,02
KCHOL	194,70	136,74	42,39	130,29	270,75	187,65	49,44	-28,09
KONTR	45,72	77,00	-40,62	37,76	97,25	61,10	21,08	-52,99
KOZAL	23,60	23,52	0,34	18,47	29,60	22,08	27,77	-20,27
KRDMD	27,70	24,44	13,34	21,02	33,88	26,40	31,78	-18,24
MGROS	495,50	344,57	43,80	315,69	580,29	451,97	56,96	-14,61
MIATK	43,62	38,40	13,59	26,70	84,40	51,41	63,37	-48,32
ODAS	6,28	10,81	-41,91	5,51	11,58	8,22	13,97	-45,77
OYAKC	73,45	63,75	15,22	51,45	81,50	63,49	42,76	-9,88
PETKM	18,84	21,70	-13,18	16,96	26,20	21,24	11,08	-28,09
PGSUS	220,40	146,19	50,77	130,53	260,00	199,64	68,84	-15,23
REEDR	14,78	26,10	-43,37	14,04	79,50	34,45	5,27	-81,41
SAHOL	93,40	60,02	55,61	56,83	111,00	85,00	64,35	-15,86
SASA	4,24	6,54	-35,14	3,65	6,83	4,94	16,16	-37,88
SISE	41,10	48,26	-14,84	37,48	55,64	46,04	9,66	-26,13
SOKM	41,30	55,85	-26,05	37,18	70,95	54,87	11,08	-41,79
TAVHL	277,00	116,80	137,16	99,95	294,75	208,03	177,14	-6,02
TCELL	93,90	57,40	63,60	51,22	115,30	83,15	83,34	-18,56
THYAO	287,00	260,75	10,07	221,60	332,00	285,75	29,51	-13,55
TOASO	197,20	221,71	-11,06	179,50	353,75	243,81	9,86	-44,25
TTKOM	46,18	24,18	90,98	23,20	57,80	40,70	99,05	-20,10
TTRAK	768,00	634,23	21,09	589,54	1.043,33	766,68	30,27	-26,39
TUPRS	148,70	134,12	10,87	119,95	189,77	149,71	23,97	-21,64
ULKER	114,30	84,50	35,27	72,50	188,70	123,95	57,66	-39,43
VAKBN	23,40	13,98	67,38	11,96	26,08	18,80	95,65	-10,28
VESTL	63,80	58,50	9,06	42,54	107,30	70,75	49,98	-40,54
YKBNK	30,18	19,00	58,88	18,27	39,46	27,15	65,22	-23,52
ZOREN	4,40	5,05	-12,87	3,87	6,94	5,01	13,70	-36,60

BIST-50 ÇARPAN ANALİZİ

Kod	Şirket Adı	SEKTÖR	KAPANIŞ FİYATI	CARİ F/K	SEKTÖR F/K	CARİ PD/DD	SEKTÖR PD/DD	FD/FAVÖK	SEKTÖR FD/FAVÖK
AEFES	Anadolu Efes	SSICECEK	205,20	6,16	8,14	1,42	2,01	4,11	6,99
AKBNK	Akbank	SBANKALAR	63,40	6,85	7,44	1,43	1,72	0,00	0,00
ALARK	Alarko Holding	SHOLDING	98,50	8,66	12,89	0,78	0,97	0,00	11,94
ARCLK	Arçelik	SDAYANIKLITUKET	142,80	108,24	48,16	1,28	1,15	8,95	8,47
ASELS	Aselsan	SILETISIMSVNM	70,20	34,99	39,12	2,58	2,72	19,76	23,82
ASTOR	Astor Enerji	SELEKTRIKMALZ	94,60	12,84	21,02	5,15	4,65	11,15	46,22
BIMAS	Bim Mağazalar	SPERAKENDE	502,00	14,16	17,51	3,02	2,25	18,89	15,77
BRSAN	Borusan Boru Sanayi	SMETALANA	457,25	49,05	13,15	2,17	1,03	23,84	13,36
COLLA	Coca Cola İçecek	SSICECEK	54,15	7,51	8,14	2,83	2,01	7,53	6,99
DOAS	Doğuş Otomotiv	SOTOMOTIV	222,70	4,70	8,17	0,96	2,74	3,47	17,61
DOHOL	Doğan Holding	SHOLDING	14,27	11,28	12,89	0,61	0,97	2,52	11,94
EGEEN	Ege Endüstri	SOTOYANSANAYI	10.575,00	37,43	54,09	5,83	2,32	37,01	35,05
EKGYO	Emlak Konut GMYO	SGMENKULYATORT	13,61	16,10	4,28	0,63	0,64	7,73	23,95
ENJSA	Enerjisa Enerji	SENERJI	62,45	0,00	11,39	1,05	0,95	4,41	94,46
ENKAI	Enka İnşaat	SBAYINDIRLIK	53,45	13,20	11,97	1,22	1,30	11,18	22,42
EREGL	Ereğli Demir Çelik	SMETALANA	26,00	9,74	13,15	0,81	1,03	10,63	13,36
FROTO	Ford Otosan	SOTOMOTIV	994,50	6,83	8,17	3,44	2,74	12,67	17,61
GARAN	Garanti Bankası	SBANKALAR	124,70	5,42	7,44	1,73	1,72	0,00	0,00
GUBRF	Gübre Fabrik.	SGUBRE_ZIRAI	254,50	94,69	0,00	5,43	3,80	23,78	17,38
HALKB	T. Halk Bankası	SBANKALAR	16,51	8,93	7,44	0,86	1,72	0,00	0,00
HEKTS	Hektaş	SGUBRE_ZIRAI	4,12	0,00	0,00	4,41	3,80	0,00	17,38
ISCTR	İş Bankası (C)	SBANKALAR	13,87	6,32	7,44	1,19	1,72	0,00	0,00
KCAER	Kocaeli Çelik	SMETALANA	14,40	42,02	13,15	2,86	1,03	14,84	13,36
KCHOL	Koç Holding	SHOLDING	194,70	11,39	12,89	0,97	0,97	5,49	11,94
KONTR	Kontrolmatik Tekn.	SMESLEKI_BILIM	45,72	61,90	29,70	6,23	5,99	29,56	21,49
KOZAL	Koza Altın	SMADENCILIK	23,60	31,38	34,54	2,72	2,24	17,43	15,00
KRDMD	Kardemir (D)	SMETALANA	27,70	13,22	13,15	0,65	1,03	8,63	13,36
MGROS	Migros Ticaret	SPERAKENDE	495,50	14,10	17,51	1,66	2,25	8,42	15,77
MIATK	Mia Teknoloji	SBILISIM	43,62	18,50	35,39	6,65	4,23	13,74	20,04
ODAS	Odaş Elektrik	SENERJI	6,28	0,00	11,39	0,73	0,95	2,28	94,46
OYAKC	Oyak Çimento	SCIMENTO_BETON	73,45	11,12	11,83	2,21	2,23	7,22	18,49
PETKM	Petkim	SPETROL	18,84	2,45	4,31	0,77	1,06	0,00	4,40
PGSUS	Pegasus	SULASTIRMA	220,40	4,75	3,39	1,46	0,96	7,34	8,84
REEDR	Reeder Teknoloji	SBILISIM	14,78	0,00	35,39	2,48	4,23	14,95	20,04
SAHOL	Sabancı Holding	SHOLDING	93,40	27,69	12,89	0,71	0,97	2,89	11,94
SASA	Sasa Polyester	STEKSTIL_KIMYA	4,24	5,52	6,14	1,69	1,72	24,36	20,37
SISE	Şişe Cam	SCAM	41,10	6,82	6,82	0,71	0,71	15,14	15,14
SOKM	Şok Marketler Ticaret	SPERAKENDE	41,30	0,00	17,51	0,89	2,25	0,00	15,77
TAVHL	TAV Havalimanları	SULASTIRMA	277,00	11,45	3,39	1,66	0,96	8,69	8,84
TCELL	Turkcell	STELEKOM	93,90	4,77	5,34	1,18	1,19	3,42	3,52
THYAO	Türk Hava Yolları	SULASTIRMA	287,00	2,17	3,39	0,64	0,96	5,19	8,84
TOASO	Tofaş Oto. Fab.	SOTOMOTIV	197,20	8,20	8,17	2,23	2,74	6,34	17,61
TTKOM	Türk Telekom	STELEKOM	46,18	6,30	5,34	1,20	1,19	4,05	3,52
TTRAK	Türk Traktör	SOTOMOTIV	768,00	7,93	8,17	4,15	2,74	5,64	17,61
TUPRS	Tüpraş	SPETROL	148,70	4,55	4,31	1,19	1,06	3,26	4,40
ULKER	Ülker Bisküvi	SGIDA	114,30	7,03	21,00	1,56	2,17	4,65	16,08
VAKBN	Vakıflar Bankası	SBANKALAR	23,40	6,23	7,44	1,15	1,72	0,00	0,00
VESTL	Vestel	SDAYANIKLITUKET	63,80	0,00	48,16	0,49	1,15	5,06	8,47
YKBNK	Yapı ve Kredi Bank.	SBANKALAR	30,18	6,11	7,44	1,33	1,72	0,00	0,00
ZOREN	Zorlu Enerji	SENERJI	4,40	1,53	11,39	0,37	0,95	11,46	94,46

YASAL UYARI

Burada yer alan yatırım bilgi, yorum ve tavsiyeleri yatırım danışmanlığı kapsamında değildir. Yatırım danışmanlığı hizmeti; aracı kurumlar, portföy yönetim şirketleri, yatırım ve kalkınma bankaları ile müşteri arasında imzalanacak yatırım danışmanlığı sözleşmesi çerçevesinde ve yetkili kuruluşlar tarafından kişilerin risk ve getiri tercihleri dikkate alınarak kişiye özel sunulmaktadır. Burada yer alan yorum ve tavsiyeler ise genel niteliktedir.

Burada yer alan yorum ve tavsiyeler, mali durumunuz ile risk ve getiri tercihlerinize uygun olmayabilir. Bu nedenle, sadece burada yer alan bilgilere dayanılarak yatırım kararı verilmesi beklentilerinize uygun sonuçlar doğurmayabilir.

Gerek bu yayındaki, gerekse bu yayında kullanılan kaynaklardaki hata ve eksikliklerden ve bu yayındaki bilgilerin kullanılması sonucunda yatırımcıların ve/veya ilgili kişilerin uğrayabilecekleri doğrudan ve/veya dolaylı zararlardan, kâr yoksunluğundan, manevi zararlardan ve her ne şekilde olursa olsun üçüncü kişilerin uğrayabileceği her türlü zararlardan dolayı Allbatross Yatırım Menkul Değerler A.Ş. sorumlu tutulamaz.

Allbatross Yatırım Araştırma